

京丹後市 企業ガイドブック2024

京丹後市
Kyotango

京都府
Kyoto

あなたに合った仕事が
ここに 있습니다



掲載企業所在地マップ

京丹後市内に支社・支店・営業所がある企業については、代表的な所在地を表示しています。詳しくは各社のページをご覧ください。

- 製造
 - 食品製造
 - 建設
 - 飲食・宿泊
 - 卸小売・サービス
 - 福祉・医療
- 国道
 府道・その他
 高速道路
 京都丹後鉄道

- 1 愛和金属有限会社
- 2 浅井プラパーツ株式会社
- 3 株式会社韋城製作所
- 4 株式会社大宮日進
- 5 株式会社尾崎鐵工
- 6 京都プラス精機株式会社
- 7 株式会社興和
- 8 三省工業株式会社
- 9 株式会社シオノ鑄工
- 10 株式会社積進
- 11 株式会社タムラ
- 12 株式会社タンゴ技研
- 13 丹後テクスタイル株式会社
- 14 株式会社日昌製作所
- 15 株式会社日進製作所
- 16 パナソニックライティングデバイス久美浜株式会社
- 17 ヒロセ工業株式会社
- 18 株式会社藤原製作所
- 19 増録工業株式会社
- 20 株式会社ミネヤマ精機
- 21 株式会社峰山鉄工所
- 22 株式会社ヤマモト
- 23 株式会社由利
- 24 株式会社吉岡商店
- 25 株式会社リーズワークス
- 26 木下酒造有限会社
- 27 株式会社共立
- 28 有限会社丹後ジャージー牧場
- 29 株式会社西利（京つけもの西利）あじわいの郷工場
- 30 株式会社紫野和久傳
- 31 金下建設株式会社
- 32 株式会社杉健
- 33 株式会社増田工務店
- 34 株式会社山寅組
- 35 株式会社アウルコーポレーション
- 36 株式会社小谷常
- 37 KISSUIEN Stay & Food
- 38 大西衛生株式会社
- 39 京都農業協同組合
- 40 ゴダイ株式会社（ゴダイドラッグ）
- 41 株式会社さとう
- 42 株式会社スズキ自販京都
- 43 但馬信用金庫（久美浜支店）
- 44 富田電気通信株式会社
- 45 トヨタカロラ京都株式会社
- 46 中山商事株式会社
- 47 株式会社ベルマリエ 葬祭会館はーとホール
- 48 北畿リゾート株式会社
- 49 株式会社ポラリス
- 50 株式会社ミネツ自動車

- 51 社会福祉法人北丹後福祉会 特別養護老人ホーム久美浜苑
- 52 社会福祉法人京丹後市社会福祉協議会
- 53 社会福祉法人太陽福祉会
- 54 社会福祉法人丹後大宮福祉会 あゆみが丘学園
- 55 社会福祉法人丹後大宮福祉会 おおみや苑
- 56 株式会社tango nonno nonna
- 57 社会福祉法人丹後福祉会 高齢者総合福祉施設 丹後園
- 58 丹後ふるさと病院・特別養護老人ホームふるさと
- 59 社会福祉法人はしうど福祉会
- 60 社会福祉法人みねやま福祉会
- 61 社会福祉法人よさのうみ福祉会

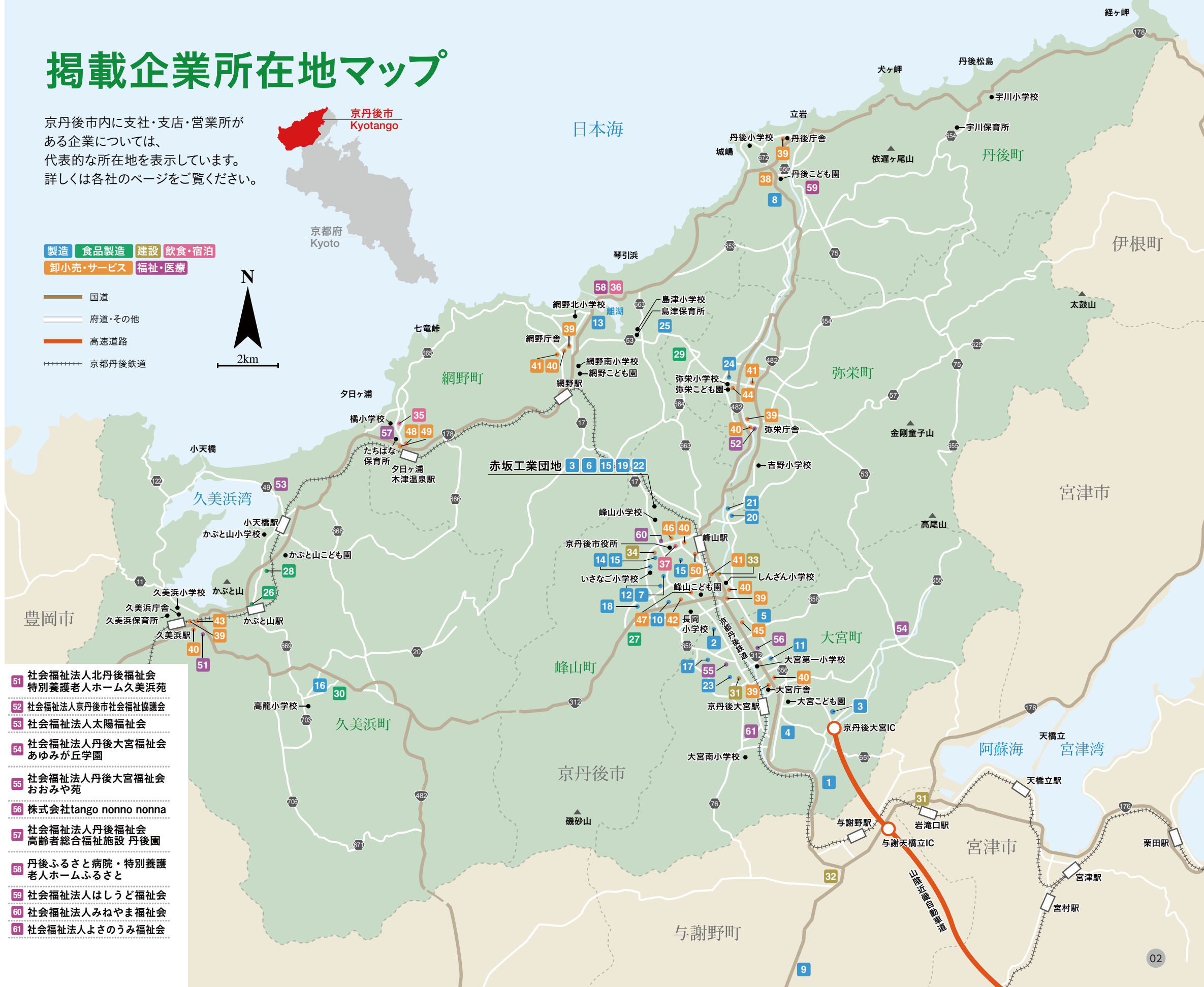

京丹後市ってこんなところ

海も山も、町のそばに。
自然、食と素材、人とまち。

京丹後には本物の豊かさが詰まっています。
あなただけのお気に入りの京丹後を見つけてください。



- 01. 霧降りの滝(網野町)
- 02. 経ヶ岬灯台(丹後町)
- 03. 間人ガニ
- 04. 内山ブナ林(大宮町)
- 05. 袖志の棚田(丹後町)
- 06. 活イカ
- 07. ビーチブランコゆらり(網野町)
- 08. 野間川(弥栄町)
- 09. 岩牡蠣
- 10. 京たご梨
- 11. かぶと山展望台(久美浜町)
- 12. 磯砂山(峰山町)
- 13. 立岩(丹後町)

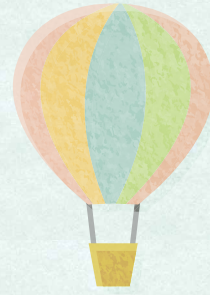

京丹後市での暮らしを応援

支援制度・お役立ち情報のご紹介

京丹後市暮らしの便利帳

京丹後市での暮らしに役に立つ情報が満載です。
(防災・届出・ごみ・相談窓口・行政サービス・子育て支援
・医療機関・観光情報ほか)

問：京丹後市長公室秘書広報広聴課
tel0772-69-0110



詳細はコチラ



子育て応援サイト

妊娠・出産、子供の健康・教育、親子の遊び場、
手当や助成制度等の情報を掲載しています。



詳細はコチラ



京丹後市企業・就職サポートサイト

京丹後の企業の情報やセミナー、
イベントなどお役立ち情報を発信しています！

京丹後のジョブナビ

検索



公式 SNS もご覧ください



移住・定住

※補助金等については令和6年1月時点の内容及び問い合わせ先を掲載しています

京丹後市定住促進奨学金返還支援補助金

京丹後市に定住し、就業する方へ、奨学金の返還を支援します！
※補助を受けるには条件を満たし、事前に認定を受ける必要があります。



詳細はコチラ



問：京丹後市教育委員会事務局教育総務課
tel0772-69-0610

移住・定住者向け補助金

移住・定住される方に補助金を支給します。

- 1 京丹後市移住促進・空家改修支援事業補助金（空家に移住する方向け）
- 2 京丹後市結婚新生活支援補助金
- 3 京丹後市多子世帯・三世代同居・近居支援補助金
- 4 京丹後市若者U・Iターン住宅取得等応援補助金
- 5 京丹後市移住支援事業補助金（地方創生移住支援事業）

※それぞれに要件等がありますので、詳細は京丹後市移住支援サイトをご確認ください。
※予算に限りがありますので、申請をお考えの方は早めに問までご連絡ください。

問：1～4 京丹後市市長公室政策企画課 tel0772-69-0120

問：5 京丹後市商工観光部商工振興課 tel0772-69-0440



京丹後市移住
支援サイト

空き家情報バンク

空き家をお探しの方はご活用ください。

問：京丹後市市長公室政策企画課
tel0772-69-0120



お試し住宅

移住を希望している方に、少しでも京丹後市の暮らしを知ってほしい！
気候や風土、日常生活を体験し、移住前の不安をクリアにさせていただけるよう
「お試し住宅」を用意していますのでご活用ください。

問：京丹後市移住支援センター「丹後暮らし探求舎」 tel070-1399-5433



たんたんターン

京都府の北部に位置する7市町（福知山市、舞鶴市、綾部市、宮津市、京丹後市、伊根町、与謝野町）の移住・定住情報サイトです。

問：京丹後市市長公室政策企画課
Tel0772-69-0120



今日と明日

京都府公式の移住・定住情報サイトです。

問：京都府総合政策環境部地域政策室
Tel075-414-4513



KYOTO LOCAL LIFE



就労・雇用等

※補助金等については令和6年1月時点の内容及び問い合わせ先を掲載しています

介護資格取得等支援制度

介護資格取得に係る研修受講料等の補助や将来介護福祉士として働く方に奨学金を貸与できる制度があります。

- ・京丹後市介護人材確保育成支援事業補助金（法人向け）
- ・京丹後市介護人材資格取得支援事業補助金（個人向け）
- ・京丹後市介護福祉士養成奨学金（学生向け）

※それぞれに要件等がありますので、詳細はHPにてご確認ください。

問：京丹後市健康長寿福祉部長寿福祉課 tel0772-69-0330



奨学金



補助金

職業能力向上支援補助金

職業能力を向上させる対象の講座を受けられた場合に受講料の一部を助成します。

問：京丹後市商工観光部商工振興課 tel0772-69-0440



市の情報等

市公式 SNS・広報

LINE・Facebook

市に関するさまざまな情報を発信しています。



LINE



Facebook

広報京丹後・広報京丹後おしらせ版

毎月「広報京丹後」と「広報京丹後おしらせ版」を発行しています。



広報京丹後



広報京丹後おしらせ版

市民局ニュース

京丹後市は6町（峰山町、大宮町、網野町、丹後町、弥栄町、久美浜町）で構成されています。
それぞれの町に良さや特徴があり、毎月各町ごとに市民局ニュースを発行しておりますのでご覧ください。

- | | |
|-----------------|-----------------|
| 問：京丹後市市長公室峰山市民局 | tel0772-69-0711 |
| 京丹後市市長公室大宮市民局 | tel0772-69-0712 |
| 京丹後市市長公室網野市民局 | tel0772-69-0713 |
| 京丹後市市長公室丹後市民局 | tel0772-69-0714 |
| 京丹後市市長公室弥栄市民局 | tel0772-69-0715 |
| 京丹後市市長公室久美浜市民局 | tel0772-69-0716 |



京丹後地域づくり協同組合



自身の働き方をデザインできる仕事

「いつか地元に戻りたいけれど仕事の選択肢が少ない」「地方移住をしたいけれど仕事が見つからず生活に不安がある」移住希望者と、「人材は必要だけど、年間を通じて雇用ができない」地域の事業者をつなぐ、「京丹後の人材の受け皿」として京丹後地域づくり協同組合が、市内事業者により設立されました。

組合のしくみ

京丹後地域づくり協同組合が年間を通じて職員を正規雇用し、地域内の複数の事業者(組合員)の人手が必要な時期に合わせて職員を派遣する仕組みです。組合職員は、季節ごとの労働需要等や本人の希望に応じて複数の仕事に従事するマルチワーカーとして働きます。

TEAM HOME TANGO

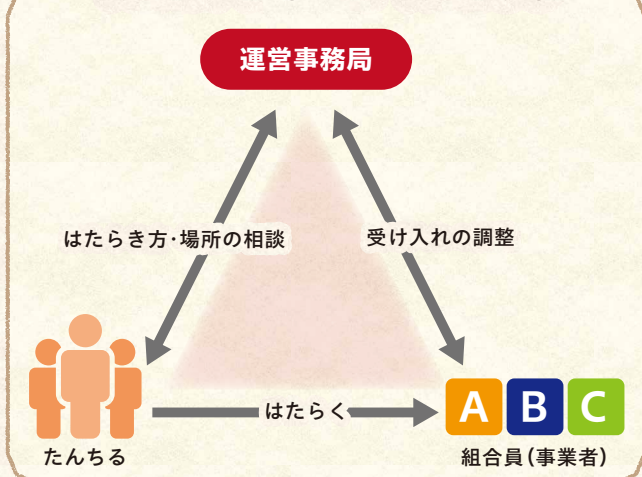

運営事務局

人材採用から採用した方への生活サポート、キャリア支援を行い、また事業者との連絡、調整など組合の運営に関わる業務を担当します。



たんちる

TEAM HOME TANGO のチルドレン「たんちる」。京丹後地域づくり協同組合の職員として各事業所ではたらきます。はたらき先は本人の希望やスキル、季節などに応じて相談し、決定します。



組合員(事業者)

たんちるの就業場所。組合に所属し、事務局を通してたんちるに仕事を依頼します。

- | | | | |
|------------------------|-----------------|-----------------|------------------|
| 株式会社フーフーフー
【総合サービス】 | 日下部農園
【農業】 | 竹田農園
【農業】 | 木下酒造有限会社
【酒造】 |
| 社蠶・トリ貝養殖豊島
【水産】 | 株式会社橋商店
【鮮魚】 | ミルク工房そら
【飲食】 | 和田農園
【農業】 |

問合せは TEAM HOME TANGO から→



京丹後市移住支援センター



丹後暮らし探求舎

就職・転職・移住が決まったら、まずはご相談ください♪

京丹後市では、移住支援センターを設置し、移住の相談から案内、移住・定住にむけて伴走支援、イベント企画、情報発信など地域の人と連携しながらサポートします。どんな暮らしをしたいかお聞きし、それに合わせた地域や人の案内、物件探しのお手伝いなど移住前の準備から、移住後の丹後暮らしまで末永くお付き合いできれば幸いです！

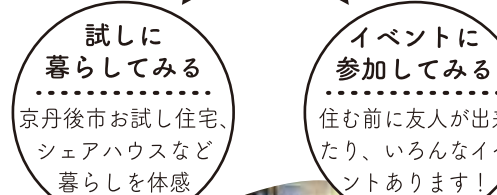
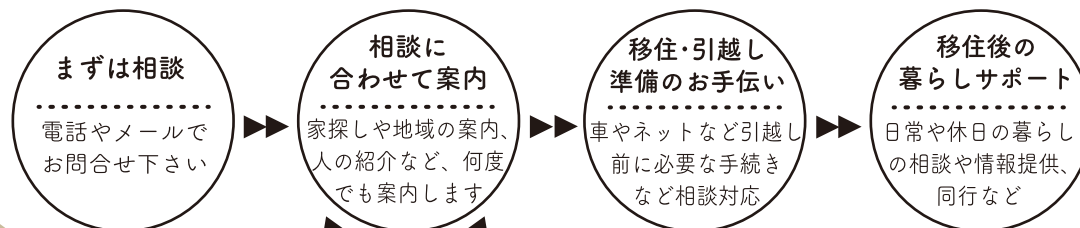

小林朝子
2015年移住

坂田真慶
2017年移住

一般社団法人 丹後暮らし探求舎

OPEN 10:00-19:00 / CLOSE 火曜日

〒627-0012 京都府京丹後市峰山町杉谷 843

☎ 070-1399-5433

✉ info@tankura.com

このまちに住む人、他のまちから来る人、まちまちなヒト・モノ・コトと偶然の出会いがある公民館でもカフェでもないみんなのまちの案内所

掲載企業等目次 (掲載企業:業種別五十音順)

掲載企業所在地マップ…………… 01
 京丹後ってこんなところ…………… 03
 支援制度・お役立ち情報…………… 04
 京丹後地域づくり協同組合…………… 07
 丹後暮らし探求舎(まちまち案内所)…………… 08

製造

1 愛和金属有限会社…………… 10
 2 浅井プラパーツ株式会社…………… 11
 3 株式会社韋城製作所…………… 12
 4 株式会社大宮日進…………… 13
 5 株式会社尾崎鐵工…………… 14
 6 京都プラス精機株式会社…………… 15
 7 株式会社興和…………… 16
 8 三省工業株式会社…………… 17
 9 株式会社シオノ鑄工…………… 18
 10 株式会社積進…………… 19
 11 株式会社タムラ…………… 20
 12 株式会社タンゴ技研…………… 21
 13 丹後テクスタイル株式会社…………… 22
 14 株式会社日昌製作所…………… 23
 15 株式会社日進製作所…………… 24
 16 パナソニック ライティングデバイス久美浜株式会社…………… 25
 17 ヒロセ工業株式会社…………… 26
 18 株式会社藤原製作所…………… 27
 19 増鍊工業株式会社…………… 28
 20 株式会社ミネヤマ精機…………… 29
 21 株式会社峰山鉄工所…………… 30
 22 株式会社ヤマモト…………… 31
 23 株式会社由利…………… 32
 24 株式会社吉岡商店…………… 33
 25 株式会社リーズワークス…………… 34

食品製造

26 木下酒造有限会社…………… 35
 27 株式会社共立…………… 36
 28 有限会社丹後ジャージー牧場…………… 37
 29 株式会社西利(京つけもの西利)あじわいの郷工場…………… 38
 30 株式会社紫野和久傳…………… 39

建設

31 金下建設株式会社…………… 40
 32 株式会社杉健…………… 41
 33 株式会社増田工務店…………… 42
 34 株式会社山寅組…………… 43

飲食・宿泊

35 株式会社アウルコーポレーション…………… 44
 36 株式会社小谷常…………… 45
 37 KISSUIEN Stay & Food…………… 46

卸小売・サービス

38 大西衛生株式会社…………… 47
 39 京都農業協同組合…………… 48
 40 ゴダイ株式会社(ゴダイドラッグ)…………… 49
 41 株式会社さとう…………… 50
 42 株式会社スズキ自販京都…………… 51
 43 但馬信用金庫(久美浜支店)…………… 52
 44 富田電気通信株式会社…………… 53
 45 トヨタカローラ京都株式会社…………… 54
 46 中山商事株式会社…………… 55
 47 株式会社ベルマリエ 葬祭会館はーとホール…………… 56
 48 北畿リゾート株式会社…………… 57
 49 株式会社ポラリス…………… 58
 50 株式会社ミネテツ自動車…………… 59

福祉・医療

51 社会福祉法人北丹後福祉会 特別養護老人ホーム久美浜苑…………… 60
 52 社会福祉法人京丹後市社会福祉協議会…………… 61
 53 社会福祉法人太陽福祉会…………… 62
 54 社会福祉法人丹後大宮福祉会 あゆみが丘学園…………… 63
 55 社会福祉法人丹後大宮福祉会 おおみや苑…………… 64
 56 株式会社tango nonno nonna…………… 67
 57 社会福祉法人丹後福祉会 高齢者総合福祉施設 丹後園…………… 66
 58 丹後ふるさと病院・特別養護老人ホームふるさと…………… 67
 59 社会福祉法人はしうど福祉会…………… 68
 60 社会福祉法人みねやま福祉会…………… 69
 61 社会福祉法人よさのうみ福祉会…………… 70

ハローワーク情報…………… 71
 北京都ジョブパーク情報…………… 72

認証・認定アイコンの説明

「京都モデル」ワーク・ライフ・バランス推進企業認証制度(京都府)
 「京都モデル」ワーク・ライフ・バランス推進企業認証制度(京都府)子育てや介護と仕事との両立、豊かな時間の確保や多様な働き方に取り組む中小企業を応援する認証制度です。

きょうと健康づくり実践企業認証制度(京都府)
 大切な従業員の健康を守るため、がん検診受診率向上や健康づくり活動に取り組む企業を認証しています。

京都はあとふる企業認証制度(京都府)
 障害のある方を積極的に雇用している企業を「京都府障害者雇用推進企業」として認証しています。

もにす認定制度(厚生労働省)
 障害者の雇用の促進や雇用の安定に関する取組などが優良な中小事業主を認定しています。

くるみん認定制度(厚生労働省)
 従業員の仕事と育児の両立支援に取り組む企業を「子育てサポート企業」として認定しています。



愛和金属有限会社

“コレ”を頑張っています!

常に新しい金属加工技術に挑戦します。

先輩社員からのメッセージ

製造部 藤田 康行

1991年入社 京丹後市弥栄町出身

WORK

会社でやりたいこと

満足していただける製品をお客様へ供給し、会社の一員として誇りを持って仕事をしていきたいです。

LIFE

京丹後のココが好き!

自然が豊かで四季折々おいしいものが食べられること。休みは地元の友人との集まりを楽しんでいます。

採用担当者

吉浪 和也

【TEL】0772-64-4708

【Mail】kazuya-yoshinami@aiwa-kinzoku.jp



常に新しい製法・技術を追い求める会社です。やればやるほど評価します。チャレンジ精神旺盛な方、責任感が強く最後まで自分の責務を全うできる方を求めます。

〒629-2522
 京丹後市大宮町三重470

交通アクセス 京丹後鉄道「京丹後大宮」駅より車で7分
 丹海バス「三重」バス停より徒歩5分

お問合せはこちら→



現在の労働条件

- 募集職種
 - ・ 鍛造工
 - ・ 数値制御金属工作機械工
- 勤務時間 8:10~17:00
- 初任給
 - ・ 高校卒 180,000円~200,000円
- 年次昇給 有
- 賞与 年2回(昨年実績4ヶ月)
- 休日 100日(月8日)
- 平均年齢 35歳



新しい未来の想像を
若いヒューマンパワーで創造する会社です。

ひらめき・想い。カタチに。

世界で活躍する製品群内部の精密部品製造で
未来に繋がるお手伝いをしています。

浅井プラパーツ株式会社

“コレ”を頑張っています！

メリハリのある、働きやすい環境づくりに力を
入れています。

令和3年京都中小企業優良企業表彰 受賞
京都ジョブパーク 企業応援団 登録

先輩社員からのメッセージ

製造部 生産技術課 田家 信貴 2006年入社 京丹后市丹後町出身

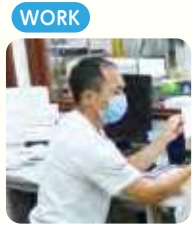

WORK
会社でやりたいこと
ものづくりの魅力を、若手社員にもっと伝えていき、多軸加工などの技術を磨いていきたいです。

LIFE
京丹後のココが好き！
家族と毎日楽しく過ごしながら、合間にランニング等で体を動かしたり、家庭菜園等を楽しんでいます。



採用担当者

浅井 健史

【TEL】0772-64-4976
【Mail】info@plaparts.jp



モノづくりに携わりたい！という想いを持っている方。
人の気持ちを汲み取り応援できる、話をしっかり聞ける方を求めています。
柔軟な発想で一緒にモノづくりを通して明るい未来に向けた社会に貢献しましょう！

〒629-2504
京丹后市大宮町善王寺385
交通アクセス 京都丹後鉄道「京丹後大宮」駅より車で7分、徒歩40分
丹海バス「姫御前」バス停より徒歩3分

お問合せはこちら→



現在の労働条件

- 募集職種
・ 機械加工
- 勤務時間 8:30~17:00
- 初任給 185,000円
- 年次昇給 有
- 賞与 年2回(昨年実績3.5ヶ月)
- 休日 112日
- 平均年齢 41歳

株式会社韋城製作所



“コレ”を頑張っています！

より必要とされる会社造りに挑戦しています。

平成24年度京都中小企業優良企業
奨学金返済負担軽減支援制度
令和4年度きょうと健康づくり実践企業 優秀賞

先輩社員からのメッセージ

金型製造 山下 明良 2013年入社 京丹后市網野町出身



WORK
会社でやりたいこと
複雑な図面をすばやく、理解する、加工知識を少しでも多く身に付け自分のスキルアップを目指す。得た知識は共有し、後輩たちにも教えていけるようにしたいです。

LIFE
京丹後のココが好き！
休日は子供がサッカーと野球をしているので応援しながら観戦を楽しんでいます。子供たちもいつも元気よく楽しそうにプレーしているのを見て自分も元気をもらっています。

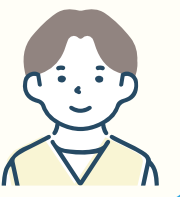

採用担当者

堀江 幸弘

【TEL】0772-62-1139
【Mail】info@ijyouforge.jp



元気が一番！！ 弊社に興味ある方はお気軽に連絡下さい

〒627-0014
京丹后市峰山町四軒20-2
交通アクセス 京都丹後鉄道「峰山」駅より車で8分
丹海バス「吉原」バス停より徒歩5分

お問合せはこちら→



現在の労働条件

- 募集職種
・ 鍛造品検査
・ 鍛造品の品質管理業務
・ 鍛造金型製造
・ 鍛造プレス作業
- 勤務時間 8:00~17:00
- 初任給
・ 高校卒 171,392円~191,000円
- 年次昇給 有
- 賞与 年2回
- 休日 115日
- 平均年齢 38歳



私たちと一緒にモノづくりの原点に携わってみませんか！

若い力でさらに進化！
業界では言わずと知れたステンレス・
継手の尾崎として評価を頂いています。

株式会社大宮日進

“コレ”を頑張っています！

私たちの会社はモノづくりのスタートを”鍛造”を通じて担う重要な仕事をしています。

先輩社員からのメッセージ

技術部 生産技術課 柴田 倫太郎 2021年入社 福島県須賀川市出身

WORK



会社でやりたいこと

ノウハウを蓄積し、どんな製品形状でも不良の少ない金型を作れるようになりたい。

京丹後のココが好き！

鳴き砂の綺麗な砂浜で温泉に入りながら夕陽が水平線に沈んでいくのを眺められるのが最高です。

LIFE



採用担当者

管理部 管理課 課長 小川 晃

【TEL】0772-68-0800

【Mail】akira-ogawa@nissin-mfg.co.jp



モノづくりに少しでも興味のある方、私たちと一緒に仕事をしませんか。丹後地方の中小企業において、充実した福利厚生の中で仕事に集中できる会社です。私たちと共に、熱い想いをカタチにしましょう！

〒629-2532
京丹後市大宮町谷内195

交通アクセス 京都丹後鉄道「京丹後大宮」駅より車で5分
丹海バス「延利線 大宮ロードパーク」バス停より徒歩20分

お問合せはこちら→



現在の労働条件

- 募集職種
 - ・プレスオペレーター
 - ・保全
 - ・設計技術者
- 勤務時間 8:00~17:00
- 初任給
 - ・大学卒 195,500円
 - ・高校卒 166,000円
- 年次昇給 有
- 賞与 年2回
- 休日 120日
- 平均年齢 45.8歳

株式会社尾崎鐵工

“コレ”を頑張っています！

平成27年度京都中小企業優良企業表彰

高能率・高賃金（設けられる企業体質づくり）
の実現・快適で活気あるキレイな工場づくりの実現

先輩社員からのメッセージ

品質管理課 尾崎 和樹 2019年入社 京丹後市大宮町出身

WORK



会社でやりたいこと

鍛造の業界では難しい分野と言える「ステンレス鍛造」の分野で、継続的に質の良い製品を提供し、「ステンレス鍛造は尾崎」と思ってもらえる様な、信頼有る品管に成りたいです。

京丹後のココが好き！

丹後出身の自分としては、自然に囲まれた中で仕事出来る事に安心を感じています。都会には無い、のんびりとした雰囲気の中で、休日は職場の方や友人達とゴルフを楽しんでいます。

LIFE



採用担当者

業務課 濱野 勝徳

【TEL】0772-68-0330

【Mail】0331@ozkf.jp



明るく元気でエネルギッシュな人、未経験者も大歓迎！必要な資格も取得可能です。強みは小ロット・多品種生産のできる所です。1日の段取り替えは1ライン5回、ステンレスの尾崎として名が通っており、全国から注文が来ます。また、社長の従業員想いところが、うちの会社の良いところのひとつです！！

〒629-2502
京丹後市大宮町河辺1173

交通アクセス 京都丹後鉄道「峰山」駅より車で5分・「京丹後大宮」駅より車で10分/丹海バス「川東」バス停より徒歩5分

お問合せはこちら→



現在の労働条件

- 募集職種
 - ・プレス作業員
 - ・材料切断業務
 - ・NC旋盤操作作業
 - ・鍛造金型の製作
- 勤務時間 8:00~17:00
- 初任給
 - ・高校卒 170,000円~175,000円
 - ・その他 176,000円~210,000円
- 年次昇給 有
- 賞与 年2回(昨年実績5~6ヶ月)
- 休日 113日(週2日)
- 平均年齢 38.5歳



Human+“Plus”=Technology
無数の“プラス”を積み重ね、進化しつづける。
技術は人間から生まれるもの、人間そのものである。

～丹後から支える日本中の暮らし～
(株興和はホーローキッチンでお馴染みの
タカラスタANDARD(株)の協力工場です



京都プラス精機株式会社

“コレ”を頑張っています！

“人のパワー”を、技術にかける。
 日々無数の“プラス”を積み重ね、進化し続ける事を
 モットーに、社員一同邁進しております。

ISO9001

ISO14001

IATF16949認証取得

先輩社員からのメッセージ

製造課 業務G 生産管理担当 吉岡 豊 2019年入社 京丹後市峰山町出身

WORK

会社でやりたいこと



品質・コスト・納期をクリアして
 いくには、多くの部署、担当者等との
 連絡が不可欠であり、各方面から感謝
 される人財であり続けます。

京丹後のココが好き！

京丹後市は、自然が多く都市の喧騒から
 離れ、静かに暮らせることが利点です。

LIFE

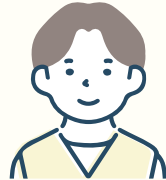

採用担当者

管理部 友松 義博

【TEL】0772-62-5566

【Mail】tomomatsu@kyoto-plus.co.jp



私達は、緑豊かな自然の中で資源を大切に、
 そして環境に優しい事業活動を目指し、そ
 んな中で更なる技術革新に燃え、新しいニ
 ーズへのアプローチを常に続けています。
 責任と誇り、そして大きな喜びが私たち
 を前へ“プラス”へと引き立てています。
 それに共鳴しあえ、元気のある方を私
 たちは求めています。

〒627-0006
 京丹後市峰山町赤坂91-13

交通アクセス
 京都丹後鉄道「峰山」駅より車で10分、徒歩で30分
 丹海バス「赤坂」バス停より徒歩8分

お問合せは
 こちら→



現在の労働条件

●募集職種

- ・品質管理・品質保証業務
- ・プラスチック成形オペレーター
- ・製品検査・軽作業
- ・射出成形金型設計者
- ・事務員

●勤務時間 8:30～17:30

●初任給
 ・大学卒 185,000円
 ・短大卒 175,000円
 ・高校卒 165,000円

●年次昇給 有

●賞与 年2回

●休日 110日(週2日)

●平均年齢 43歳

株式会社興和

“コレ”を頑張っています！

近年、これまでの伝統を活かした独自の新たな生産方式を導入。
 更なる発展のため、あらゆる観点から生産性の向上に取り組んでいます。

先輩社員からのメッセージ

生産課 木工組立 山崎 太陽 2019年入社 京丹後市網野町出身

WORK

会社でやりたいこと



入社5年目になり、所属部署の加工
 については基礎が身につけて
 きました。その中でもまだ難しい作業や計算
 などは先輩や上司にフォローして
 もらっているため、早くひとり立
 ちできる様に頑張りたいです。

京丹後のココが好き！

1日の終わりに地元の八丁浜
 から見える夕日に心癒されて
 います。

LIFE



採用担当者

専務取締役 森 陽平

【TEL】0772-62-0456

【Mail】yohei-m@kowa-kt.jp



私達は、止まることなく成長し続ける企業
 です。大切なのは、知識や経験だけではない、
 完成品の先にいるお客様を想像しながら仕事
 をすること。その中で一人一人が高めるス
 キル、仲間と磨き合う人間性。成長できる可
 能性はあなたの一歩から！就職希望者向けの社
 内見学も随時行っておりますので、お気軽に
 ご連絡ください。
 興和のものづくりを通して一緒にはじめませ
 んか？未来のあなたづくり。

〒627-0034
 京丹後市峰山町泉475

交通アクセス
 京都丹後鉄道「峰山」駅より車で5分
 丹海バス「峰山」バス停より徒歩10分

お問合せは
 こちら→



現在の労働条件

●募集職種

- ・木工加工
- ・木工組立
- ・出荷準備

●勤務時間 8:05～16:55

●初任給
 ・大学卒 188,000円
 ・高校卒 172,000円

●年次昇給 有

●賞与 年2回(昨年実績3.8ヶ月)

●平均年齢 39.3歳



私たちは、世界中のモノづくり企業に、オーダメイドの超硬質材料を提供しています。

わたしたちは社員と地域が元気になる会社を作ります



三省工業株式会社

株式会社シオノ鑄工



“コレ”を頑張っています！

社内外を最大限活用した人材教育の質向上に挑戦しています。一人一人に応じたスキルアップとやりがい向上を目指します。

“コレ”を頑張っています！

"丹後地域で大きな挑戦をし続ける"ということに挑戦しています。

健康経営優良法人2023

KES STEP 2

先輩社員からのメッセージ

大山工場 角物ライン 下谷 琉生 2022年入社 京丹後市大宮町出身

先輩社員からのメッセージ

鑄造部中子班 中村 優人 2021年入社 京丹後市大宮町出身

WORK



会社でやりたいこと

目標を持っていろんなことに挑戦し自身の技術力を向上させていきたいです。

LIFE



京丹後のココが好き！

自然豊かでのどかなところ。食べ物がおいしいところ。週末はスイーツ作ってます。

WORK



会社でやりたいこと

丁寧で正確な仕事を行い、人の手本になるような信頼される人になれるよう日々努力をしています。

LIFE



京丹後のココが好き！

美しい景色もアクティビティも楽しめる豊かな自然が魅力で、休みの日にはドライブや魚釣りを楽しんでいます。そして食べ物、特にお米が最高に美味しい！

採用担当者

大山工場 総務担当 今西 康太

【TEL】0772-75-0266

【Mail】imanishi-kouta@sansei-cad.co.jp



特殊な製品を扱う当社に入社する人は、ほとんどが未経験者だったため、一から教育をして育てる文化が根付いています。そのため求める人材は教育を受ける中で向上心と目標を持ち、前向きに試行錯誤しながら仕事に取り組める人です。特色のあるモノづくりをしているので、モノづくりに興味がある人は歓迎です。

〒627-0211 京丹後市丹後町大山681-1

交通アクセス 京都丹後鉄道「峰山」駅より車で20分 丹海バス「大山工業団地前」バス停より徒歩1分

お問合せはこちら→



現在の労働条件

- 募集職種
 - ・ 機械加工
 - ・ 生産技術
 - ・ 検査
 - ・ 生産補助
- 勤務時間 8:30~17:30
- 初任給
 - ・ 大学卒 200,000円~215,000円
 - ・ 短大卒 190,000円~195,000円
 - ・ 高専卒 195,000円~210,000円
 - ・ 専門卒 190,000円~195,000円
 - ・ 高校卒 180,000円
- 年次昇給 有
- 賞与 年2回(昨年実績3.5ヶ月)
- 休日 117日
- 平均年齢 42歳

採用担当者

総務部 成毛 真理

【TEL】0772-42-6289

【Mail】recruit@shiono-cast.com



当社は「要」という経営理念と、「100年後も成幸であり続ける」というビジョンを持っています。その理念とビジョンに深く共感できる人に入社してもらい、この会社の要として活躍することで、成長に幸せを感じて欲しいと思っています。

〒629-2421 与謝郡与謝野町字金屋1917-1

交通アクセス 京都丹後鉄道「与謝野」駅より車で15分 丹海バス「上谷公園口」バス停より徒歩10分

お問合せはこちら→



現在の労働条件

- 募集職種
 - ・ 鑄造ワーカー
 - ・ 機械加工オペレーター
- 勤務時間 5:50~15:15 8:00~17:30
- 初任給
 - ・ 大学院卒 201,000円
 - ・ 大学卒 201,000円
 - ・ 短大卒 196,000円
 - ・ 高専卒 196,000円
 - ・ 専門卒 196,000円
 - ・ 高校卒 191,000円
- 年次昇給 有
- 賞与 年2回
- 休日 107日(週2日)
- 平均年齢 35歳

航空機、宇宙関連、医療機器などの部品を製作し、京丹後から未来に繋がる仕事をしています。



優れた独自金属加工技術での「モノづくり」



株式会社積進



“コレ”を頑張っています！

「チャレンジと創意工夫」を大切にしています。

「地域未来牽引企業」に選定

先輩社員からのメッセージ

設計課 坂井 聖士

2021年入社 京丹後市丹後町出身

WORK



会社でやりたいこと

装置の設計業務を通じて、一人前の技術者を目指しています。

京丹後のココが好き！

豊かな自然を楽しむために、よくドライブや山歩きに行きます。晴れた日の山頂の景色は最高です。

LIFE



採用担当者

管理部 総務・人事課 光田 絢子

【TEL】0772-62-1020
【Mail】saiyo@sekishin.co.jp



モノづくりに関心がある方、色々な経験がしてみたい方、チームワークを大切にされる方を求めています。未経験の方でも、充実した社内研修（教育マニュアル）や親切な指導のもと、実務（現場力）がしっかり身につくため、製造・設計支援の事務職には女性が多く活躍しています。

〒627-0042
京丹後市峰山町長岡1750-1
交通アクセス 京都丹後鉄道「峰山」駅より車で8分

お問合せはこちら→



現在の労働条件

- 募集職種
 - ・ 製造職
 - ・ 事務職（総務・経理）
 - ・ 設計職
- 勤務時間 8:00～17:00
- 初任給
 - ・ 大学院卒 210,000円
 - ・ 大学卒 210,000円
 - ・ 短大卒 190,000円
 - ・ 高専卒 210,000円
 - ・ 高校卒 168,000円
- 年次昇給 有
- 賞与 年2～3回
- 休日 120日(週2日)
- 平均年齢 45.5歳

株式会社タムラ

“コレ”を頑張っています！

働き甲斐のある明るい職場作りをしています。楽しくなければ仕事ではない！

KESステップ1

先輩社員からのメッセージ

第二製造部 家谷 峻平

2023年入社 京丹後市峰山町出身

WORK



会社でやりたいこと

作業の一つ一つの工程を正確にこなせるように頑張っています。目指すものをそのなかで見つけれたらと思っています。

京丹後のココが好き！

落ち着いていて自分のペースで過ごせることです。休日はよく読書をしています。

LIFE

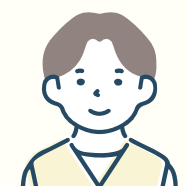

採用担当者

管理部 田村 宣人

【TEL】0772-64-2896
【Mail】info@ktamura.co.jp



目標や目的を考えて行動することで、成長できる機会が多くある会社です。いろいろな出来事をチャンスと考え、自分自身を成長させられる人、成長したい人を求めています。是非一緒に働きましょう。飽きやすい人にはおすすりません。

〒629-2503
京丹後市大宮町周枳1508
交通アクセス 京都丹後鉄道「京丹後大宮」駅より車で6分

お問合せはこちら→



現在の労働条件

- 募集職種
 - ・ 製造業
- 勤務時間 8:00～17:10
- 初任給
 - ・ 大学院卒 190,000円
 - ・ 大学卒 180,000円
 - ・ 短大卒 178,000円
 - ・ 高専卒 178,000円
 - ・ 専門卒 178,000円
 - ・ 高校卒 175,000円
- 年次昇給 有
- 賞与 年2回
- 休日 105日
- 平均年齢 35歳

モノづくりを通じて、広く社会に貢献することを目指しています

ご家庭用のカーペットから国会議事堂まで、さまざまな空間で皆様の足元を彩っています。



株式会社タンゴ技研



“コレ”を頑張っています！

スマート精密加工工場への進化

先輩社員からのメッセージ

製造3課 田中 颯馬

2018年入社 京丹後市網野町出身

WORK



会社でやりたいこと

様々な工作機械を使える人材となることを目指しています。

京丹後のココが好き！

普段（休日）は、地元の社会人野球チームに所属し、野球を楽しんでいます。

LIFE



採用担当者

管理部 畑中 孝一

【TEL】0772-62-0318

【Mail】koichi-hatanaka@tango-giken.co.jp



やる気のある人、チャレンジ精神の豊富な人を求めています。そのために、社員がいろいろなことにチャレンジ出来る環境の提供、女性の活躍できる環境づくりに力を入れ人材育成の充実を図っています。

〒627-0041
京丹後市峰山町菅123-1

交通アクセス 京都丹後鉄道「峰山」駅より車で5分、徒歩20分
丹海バス「菅」バス停より徒歩5分

お問合せはこちら→



現在の労働条件

- 募集職種
 - ・生産技術職
- 勤務時間 8:00~17:00
- 初任給
 - ・大学卒 188,400円
 - ・短大卒 180,000円
 - ・高校卒 166,000円
- 年次昇給 有
- 賞与 年2回
- 休日 121日(週2日)
- 平均年齢 44歳

丹後テクスタイル株式会社



“コレ”を頑張っています！

ハンドメイドによる精密さと、機械化による生産力を武器に国内随一の工場を目指します。

エコアクション21取得

先輩社員からのメッセージ

別注織布課 留場 梨沙

2021年入社 京都府宇治市出身

WORK



会社でやりたいこと

製織への理解と技術を深めて、更に良い製品を作りたいです。

京丹後のココが好き！

雄大な自然が沢山あるところ。海辺の散歩が楽しいです。

LIFE

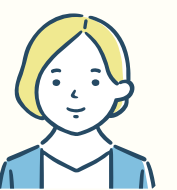

採用担当者

代表取締役 糸井 義知

【TEL】0772-72-0860

【Mail】Yoshinori_Itoi@sin.suminoe.co.jp



ご家庭・宮内庁・高級ホテル・ハイブランドショップの店舗用カーペットから国立劇場や宝塚劇場の緞帳・または高級自動車のカーマット・国内イベント列車のカーペットまで一社で生産が出来る工場は国内で我社のみです。物作りが好きな方、元気で活発な方お待ちしております。

〒629-3101
京丹後市網野町網野2648

交通アクセス 京都丹後鉄道「網野」駅より車で10分
丹海バス「丹後緑風高校網野学舎前」バス停より徒歩2分

お問合せはこちら→



現在の労働条件

- 募集職種
 - ・カーペット製造
 - ・営業工務
- 勤務時間 8:15~17:00
- 初任給
 - ・大学卒 195,000円
 - ・高校卒 170,000円
- 年次昇給 有
- 賞与 年2回
- 休日 115日
- 平均年齢 44.4歳



地域社会に貢献する高水準の技術力をお客様に提供しています



日進製作所は「精密加工」を武器に、「ものづくり」の未来を創造しています



株式会社日昌製作所

“コレ”を頑張っています！

従業員が笑顔で仕事ができるような企業を目指しています。

KESステップ1 認証

先輩社員からのメッセージ

製造課 S

2022年入社 京丹後市弥栄町出身

WORK

会社でやりたいこと

先輩に頼らずに仕事ができるようになりたいです



京丹後のココが好き！

小さい神社仏閣等には風情を感じます

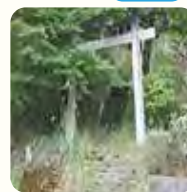

LIFE

採用担当者

総務課 上田 正裕

【TEL】0772-62-0866
【Mail】info@nissho-mfg.co.jp



弊社は今年で創業60周年を迎えました。今も昔も変わらず、お客様へ信頼と満足を提供できるように日々精進しております。私たちとともに歩んで頂ける方を募集しています。製造業が未経験の方でも大歓迎です。先輩社員が丁寧に指導いたします。

〒627-0027 京丹後市峰山町安15
交通アクセス 京都丹後鉄道「峰山」駅より車で10分、徒歩30分
丹海バス「峰山」バス停より徒歩15分

お問合せはこちら→



現在の労働条件

- 募集職種
・ 工作機械部品加工
- 勤務時間 8:05~17:00
- 初任給
・ 大学院卒 177,000円
・ 大学卒 177,000円
・ 短大卒 172,000円
・ 高専卒 172,000円
・ 専門卒 172,000円
・ 高校卒 170,000円
・ その他 177,000円
- 年次昇給 有
- 賞与 年2回
- 休日 116日(週2日)
- 平均年齢 45歳

株式会社日進製作所

“コレ”を頑張っています！

仕事面の充実だけでなく、社員の働きやすい環境づくりにも力を入れています。

先輩社員からのメッセージ

産装設計課 石丸 嘉久

2022年入社 大阪府東大阪市出身

WORK

会社でやりたいこと

新しい技術に挑戦し知識を身に付け、更なる品質向上のため日進社員として誇りを持ち仕事を頑張りたいです。



京丹後のココが好き！

京丹後市には景色が良いところや、海鮮等の美味しい食べ物が近くで食べれるので、休みの日にはサイクリングに出かけます。



LIFE

採用担当者

人事課 番場 航希

【TEL】0772-62-1111
【Mail】recruit@nissin-mfg.co.jp



日進製作所は、“夢と希望”を持って働ける人材を求めています。海外拠点で活躍したい、という夢を持って入社された方や、出身地である京都府北部地域に貢献したい、という希望を持って入社された方など、様々な先輩が働いています。ご自身それぞれの“夢と希望”を叶えるために自発的に行動できる方を当社は求めています。

〒627-0037 京丹後市峰山町千歳22
交通アクセス 京都丹後鉄道「峰山」駅より車で10分、徒歩20分
丹海バス「峰山」バス停より徒歩10分

お問合せはこちら→



現在の労働条件

- 募集職種
・ 設計業務
・ 研究開発 / 生産技術
・ 経理 / 人事
- 勤務時間 8:10~17:00
- 初任給
・ 大学院卒 221,830円
・ 大学卒 210,430円
・ 短大卒 188,480円
・ 高専卒 188,480円
・ 専門卒 188,480円
・ 高校卒 168,180円
- 年次昇給 有
- 賞与 年2回(昨年実績3.5ヶ月)
- 休日 120日(週2日)
- 平均年齢 47.7歳

「ものづくり力」でお客様と社会に貢献。
圧倒的なスピードと高い技術力で
最適なものづくりを追求しています。

Panasonic



丹後の技術を世界へ
綺麗な工場で見せるものづくり



パナソニック ライティングデバイス久美浜株式会社

“コレ”を頑張っています！

顧客感動企業として、社会やお客様の発展に貢献し、常に期待以上の[価値提供]をし続けます。

先輩社員からのメッセージ 製造部 計測製造課 杉本 真香 2023年入社 京丹後市峰山町出身

WORK

会社でやりたいこと

同じ部門のメンバーに頼りにされるような存在になりたいです。そのために、より効率よく製品を組み立てられる方法を考えながら業務を行っています。

LIFE

京丹後のココが好き！

普段はソフトテニスを楽しんでいます。老若男女関係なく、みんなで楽しくやっています。

採用担当者 経営管理部 人事・総務課 前川 佑治

【TEL】0772-84-0241
【Mail】pldvk-saiyo@gg.jp.panasonic.com

弊社には誰でも参加できる「未来会議」という会議があり、主体的に経営参画し地域貢献活動や従業員の親睦を深めるイベントを企画しています。この会議のように所属部署のみの縦の繋がりでなく、部をまたいだ横の繋がりもあるので部門間の連携が強く、従業員同士協力しながら意見を出し合うことでお互いが成長できる風土があります。会社の発展に力を貸してくださる方からのご応募を待ちしております！

〒629-3551 京丹後市久美浜町永留94
交通アクセス 京都丹後鉄道「久美浜」駅より車で10分 丹海バス「永留」バス停より徒歩7分

お問合せはこちら→

現在の労働条件

- 募集職種
 - ・製造部門（ものづくり部門）
 - ・事務職（スタッフ部門）
- 勤務時間 8:00~16:45
- 初任給
 - ・大学卒 178,600円
 - ・短大卒 174,000円
 - ・高専卒 174,000円
 - ・専門卒 174,000円
 - ・高校卒 170,800円
- 年次昇給 有
- 賞与 年2回(昨年実績5ヶ月)
- 休日 130日
- 平均年齢 44.4歳

ヒロセ工業株式会社

“コレ”を頑張っています！

2023年3月に新事業として「開展示棟（EN LABO）」をオープンしました。自社製品の展示販売、観光と産業をつなぐ新たな事業に挑戦しています！

2008年 京都中小企業 優良企業表彰受賞
2016年 京都中小企業 優秀技術賞受賞

先輩社員からのメッセージ 製造部製造係 荻野 翔也 2023年入社 京丹後市峰山町出身

WORK

会社でやりたいこと

色々な経験を積み、技術力や知識を身につけ、自分で考えて行動できるようになりたいです。

LIFE

京丹後のココが好き！

京丹後の自然豊かなところが好きです。休日は家の畑仕事や米作りのお手伝いなどを行っています。

採用担当者 管理部 廣瀬 和加子

【TEL】0772-64-3594
【Mail】hirosekanri@hirose-kogyo.co.jp

最近、丹後にこんな会社があったなんて知らなかった！という感想を良く聞かせていただきます。ヒロセ工業は田舎にありますが、最先端のものづくりを行っています。ご興味のある方は、ぜひ実際の現場を見に来てください！ Iターン、Uターンの方も大歓迎です！！

〒629-2504 京丹後市大宮町善王寺743
交通アクセス 京都丹後鉄道「京丹後大宮」駅より車で5分、徒歩で30分 丹海バス「善王寺公民館前」バス停より徒歩5分

お問合せはこちら→

現在の労働条件

- 募集職種
 - ・機械加工エンジニア
- 勤務時間 8:00~17:00
- 初任給
 - ・大学院卒 205,000円
 - ・大学卒 200,000円
 - ・短大卒 190,000円
 - ・高専卒 200,000円
 - ・専門卒 190,000円
 - ・高校卒 180,000円
 - ・その他 要相談
- 年次昇給 有
- 賞与 年2回
- 休日 118日(週2日)
- 平均年齢 35歳



お客様の安心・安全・正確な商品へ繋げるために、
確かな製品を感謝を含めてお届けしています



「とにかくやってみよう」
総合的なものづくり企業です。



株式会社藤原製作所

“コレ”を頑張っています！

長く働いていただける企業を目指して、一人ひとりの
ライフスタイルに合わせた働き方を一緒に考えています。

2020年京都中小企業優良企業表彰受賞

先輩社員からのメッセージ

検査 吉岡 いろは

2022年入社 京丹後市峰山町出身

WORK



会社でやりたいこと

たくさんの検査方法を学んで、
効率よく仕事ができるようになりたいです。

京丹後のココが好き！

休日は釣りやドライブをしています。
冬にはスノーボードにも行きます。
自然がたくさんな丹後が好きです。

LIFE



採用担当者

総務課 藤原 麻希

【TEL】0772-62-2627

【Mail】info@fujiiwarass1985.co.jp



現在の主力メンバーも他業種からの転職者が
主なので、未経験の方にも寄り添った指導が
可能です。また、地元高校卒業生や女性の雇
用にも力を入れています。
報奨金制度や決算手当制度など、頑張りが評
価される制度を取り入れています。
資格や知識は問いません。“前向きに取り組む
意欲”“向上心”を持った方をお待ちしています。

〒627-0043
京丹後市峰山町新治2151

交通アクセス
京都丹後鉄道「峰山」駅より車で10分
丹海バス「新治」バス停より徒歩5分

お問合せは
こちら→



現在の労働条件

- 募集職種
 - ・ MC フライスオペレーター
 - ・ CNC 旋盤加工
- 勤務時間 8:00~17:00
- 初任給
 - ・ 高校卒 175,000円
- 年次昇給 有
- 賞与 年3回(昨年実績3.5ヶ月)
- 休日 105日(月8日)
- 平均年齢 37歳

増錬工業株式会社

“コレ”を頑張っています！

提案型の総合的なものづくり企業を目指しています！

令和5年度京都安全衛生大会
京都労働基準協会会長表彰の事業場表彰 受賞

先輩社員からのメッセージ

製造課 岸田 朋大

京丹後市網野町出身

WORK



会社でやりたいこと

部品製作をモデル作成から加
工完了まで一貫して出来るよ
うになりたい。

京丹後のココが好き！

休日は友達と遊びに行ったり
イラストを描いたりライブに
行っています。

LIFE



採用担当者

管理課 上家 由起子

【TEL】0772-62-0352

【Mail】yukiko-joke@masren.co.jp



コンピテンシー診断などを用いることで社員の
強み弱みを生かして活躍できるようフォ
ローしています。
社内の雰囲気等を感じてほしいので、会
社見学も随時行っております。ぜひお気軽に
ご連絡ください。

〒627-0006
京丹後市峰山町赤坂91-21

交通アクセス
京都丹後鉄道「峰山」駅より車で5分
丹海バス「赤坂工業団地前」バス停より徒歩5分

お問合せは
こちら→



現在の労働条件

- 募集職種
 - ・ 生産管理、営業
 - ・ 機械加工・メカ組立・電気組立
 - ・ CAD/CAM
- 勤務時間 8:00~17:00
- 初任給
 - ・ 大学卒 178,000円~
 - ・ 短大卒 173,500円~
 - ・ 高専卒 178,000円~
 - ・ 専門卒 173,500円~
 - ・ 高校卒 173,500円~
 - ・ その他 中途採用 175,000円~280,000円
- 年次昇給 有
- 賞与 年2回
- 休日 108日(月9日)
- 平均年齢 43歳



SUSでサスガと言われたい!

株式会社ミネヤマ精機

“コレ”を頑張っています!

当社では、国家資格を取得させるため、社外講習や社内
で計画的に教育を行っている。

京都府中小企業優良企業表彰

KESステップ1

先輩社員からのメッセージ

NC旋盤リーダー 深田 宏則 2017年入社 京丹后市大宮町出身

WORK



会社でやりたいこと

私は、自身の技術を磨きながら、NCリーダーとして後輩の良き指導者になりたい。

京丹後のココが好き!

休日は、家族たちと有意義なプライベートを送っています。

LIFE



採用担当者

管理 池内 三起夫

【TEL】0772-62-0087
【Mail】info@minesei.com



未経験でもやる気のある人材を求めています。
当社は社員が活躍できるよう技能資格を取得している先輩が丁寧に指導を行います。
お気軽にご連絡ください。

〒627-0003
京丹后市峰山町内記740-1
交通アクセス 京都丹後鉄道「峰山」駅より車で5分
丹海バス「峰山」バス停より徒歩20分

お問合せは
こちら→



現在の労働条件

- 募集職種
 - ・ 製造業
- 勤務時間 8:00~17:00
- 初任給
 - ・ 大学卒 179,800円
 - ・ 高校卒 173,800円
- 年次昇給 有
- 賞与 年2回
- 休日 114日
- 平均年齢 40歳

株式会社峰山鉄工所

“コレ”を頑張っています!

積み重ねた技と、ものづくりへの熱い思いで社会へ貢献
します

KES(環境マネジメントシステム)ステップ1認証取得

ISO9001:2000認証取得

先輩社員からのメッセージ

製造部 鍛造課 家原 勝 2014年入社 京都府宮津市出身

WORK



会社でやりたいこと

もっと鍛造という仕事を皆さんに知ってもらいたい

京丹後のココが好き!

四季折々を感じられる環境がある

LIFE



採用担当者

管理部 西村 早苗

【TEL】0772-62-0088
【Mail】nishimura@minetetsu.com



明るく元気な方、チャレンジ精神あふれる方、
ものづくりに興味のある方、ぜひ当社で一緒
に汗を流しませんか。先輩社員が丁寧に指導
します。

〒627-0003
京丹后市峰山町内記546
交通アクセス 京都丹後鉄道「峰山」駅より車で10分

お問合せは
こちら→



現在の労働条件

- 募集職種
 - ・ 製造
 - ・ 検査
- 勤務時間 8:00~17:00
- 初任給
 - ・ 大学卒 186,000円
 - ・ 高校卒 170,000円
- 年次昇給 有
- 賞与 年2回(昨年実績5.5ヶ月)
- 休日 114日
- 平均年齢 38.6歳



感性と技能で時代を満たす
人間の感性と想像を通じ、新時代の発展に貢献します。

"靴創造により、人生を豊かにする"

株式会社ヤマモト

“コレ”を頑張っています！

おもろい仕事をしよう。

平成29年 京都府中小企業優良企業認定

先輩社員からのメッセージ

製造部 木戸 達彦

2004年入社 京丹後市大宮町出身

WORK

会社でやりたいこと

入社20年になりますので若手社員の育成を頑張っていきたいです。

京丹後のココが好き！

海も山もある丹後！時間があれば釣りにも行ったりします。

LIFE

採用担当者

事務経理部 山本 信子

【TEL】0772-62-6565

【Mail】k-yama@yamamoto-inc.jp



面白い仕事を一緒にしませんか？
弊社にはきっと興味を持てるお仕事が待っていますよ。

〒627-0006
京丹後市峰山町赤坂91-8

交通アクセス
京都丹後鉄道「峰山」駅より車で5分
丹海バス「赤坂工業団地前」バス停より徒歩7分

お問合せはこちら→



現在の労働条件

- 募集職種
 - ・機械板金
 - ・金属塗装
 - ・装置組立
 - ・配線作業
- 勤務時間 8:30~17:00
- 初任給
 - ・大学院卒 202,400円
 - ・大学卒 202,400円
 - ・短大卒 196,880円
 - ・高専卒 193,200円
 - ・専門卒 193,200円
 - ・高校卒 193,200円
- 年次昇給 有
- 賞与 年3回(昨年実績3.6ヶ月)
- 休日 100日(月8日)
- 平均年齢 38.5歳

株式会社由利

“コレ”を頑張っています！

社員を中心とした”働き方改革”を実践しています

あんしんカンパニー2021(豊岡市ワークイノベーション表彰)

2017年地域未来牽引企業

先輩社員からのメッセージ

企画部 家成 宣紀

2022年入社 福岡県北九州市出身

WORK

会社でやりたいこと

自身でデザインしたプライベートブランドを新たに立ち上げたいです。また困った時に一番に相談してもらえる人財を目指しています。

京丹後のココが好き！

海が近いので海鮮がおいしいですね。また趣味でも物づくりをしており、家でカバンや革製品を少しずつですが作って楽しんでいます。

LIFE

採用担当者

製造部 横谷 将志

【TEL】0772-64-5680

【Mail】yokotani@yurikk.com



靴の街豊岡に本社工場があり、その生産工場として京丹後市大宮に工場を置き、靴、財布の製造を行っています。製造業と聞くと休めなく、技術が必要で大変なイメージがありますが、未経験の方でもしっかりと研修プログラムを組んで靴の知識、技術を身に付けていただきます。近年当社では働き方改革にも力を入れ、子供手当1人1万円の給付、働き方に合わせた勤務時間の設定、社員全員の有給100%消化、女性に働きやすい会社を目指しています。1日の中でほとんどの時間を過ごす会社で、働く時は真剣に楽しく目標を持って、プライベートは充実ができるよう会社で取り組んでいきます。いっしょに靴作りに取り組んでみませんか。

〒629-2501
京丹後市大宮町口大野1996

交通アクセス
京都丹後鉄道「京丹後大宮」駅より車で5分

お問合せはこちら→



現在の労働条件

- 募集職種
 - ・靴製造管理
 - ・靴縫製業務
 - ・総合職
- 勤務時間 8:30~17:30
- 初任給
 - ・大学院卒 205,000円
 - ・大学卒 205,000円
 - ・短大卒 200,000円
 - ・高専卒 190,000円
 - ・高校卒 190,000円
- 年次昇給 有
- 賞与 年2回(昨年実績3ヶ月)
- 休日 118日(完全週休2日)
- 平均年齢 42歳

「弥栄の吉岡商店」社是は“誠意”。
社訓は貢献・挑戦・感謝・個性、そして心と心を結ぶことです。



私たちは「金型」製造を通じ、
日本のものづくりをささえる企業です



株式会社吉岡商店



“コレ”を頑張っています！

地域の皆さまと共に歩み成長していく「地域密着型企业」を目指しています。

- 日本産業規格表示認証工場
- 近畿運輸局長指定工場
- 一般貨物自動車運送事業
- 子育て環境日本一に向けた職場づくり行動宣言企業

先輩社員からのメッセージ 生コン事業部 伊藤 瑠菜 2023年入社 京丹後市網野町出身

WORK

会社でやりたいこと



これから色々な免許を取得し仕事の幅を広げていきたいです。その為に先輩から教えていただいたことをしっかりと理解し、今の立場での報告・連絡・相談を心がけて仕事をしたいです。

京丹後のココが好き！

京丹後はとにかく海が綺麗でとても景色がいいので、よく友達とドライブをしたり美味しいものを食べに行ったりと楽しく過ごしています。



LIFE

採用担当者 専務取締役 吉岡 勝喜

【TEL】0772-65-2645
【Mail】kyoshioka@yoshiokasyouten.jp



弊社は、日頃からご贔屓にしてくださる業者様から、生コンクリート製造業、自動車整備業、一般建設業、鉄工加工業、産業廃棄物中間処理業、一般貨物自動車運送事業等幅広く事業運営させていただいております。地域と共に歩み発展し続け、地域の活性化を第一と考え、ここ京丹後市の皆様いつまでも愛される企業でありたいと思います。知識、経験がなくても一から丁寧に指導いたします。私たちと一緒に成長したい方、頑張りたいだけの方のご応募お待ちしております。

〒627-0132 京丹後市弥栄町木橋845
交通アクセス 京都丹後鉄道「峰山」駅より車で11分、徒歩で78分
丹海バス「木橋」バス停より徒歩1分

お問合せはこちら→



現在の労働条件

- 募集職種
 - ・自動車整備工
 - ・土木作業員
 - ・溶接工
 - ・金属加工
- 勤務時間 8:00~17:00
- 初任給
 - ・大学卒 212,000円
 - ・短大卒 192,400円
 - ・高専卒 202,000円
 - ・専門卒 192,400円
 - ・高校卒 179,400円
- 年次昇給 有
- 賞与 年2回
- 休日 90日
- 平均年齢 48.5歳

株式会社リーズワークス

“コレ”を頑張っています！

私たちは「変わり続ける」金型屋です

ISO9001:2015認証取得

先輩社員からのメッセージ 丹後工場 仕上研削 田茂井 一成 2022年入社 京丹後市網野町出身

WORK

会社でやりたいこと



先輩の加工技術を吸収し、様々な製品を加工できるように加工技術の幅を広げていきたいです。

京丹後のココが好き！

休日は趣味の釣りに行ったり、時期によっては地域のお祭りに参加したりしています。



LIFE

採用担当者 丹後工場 古川 克浩

【TEL】0772-72-3577
【Mail】fukurawa@rees-works.co.jp



私たちは、自動車用のナットを生産する為の金型を作っています。お客様の要望は時代の変化と共に変わり、私たちもそのご要望に応えるため日々変わり続けています。製造業・ものづくりが好きの方・興味がある方は、私たちとのづくりをしましょう。

〒629-3121 京丹後市網野町島津2152
交通アクセス 京都丹後鉄道「網野」駅より車で9分
丹海バス「島津大谷」バス停より徒歩2分

お問合せはこちら→



現在の労働条件

- 募集職種
 - ・金型加工技術者
- 勤務時間 8:30~17:30
- 初任給
 - ・大学院卒 別途 応相談
 - ・大学卒 別途 応相談
 - ・短大卒 195,000円
 - ・高専卒 195,000円
 - ・専門卒 195,000円
 - ・高校卒 175,000円
 - ・その他(中途採用)
 - ・経験者は技能に合わせて設定
 - ・未経験者は195,000円から応相談
- 年次昇給 有
- 賞与 年2回(今年度実績4.0ヶ月)
- 休日 122日(週2日)
- 平均年齢 38.6歳

答えがひとつではない。だからこそ面白いのが酒造り。



たまがわ



地元丹後をはじめ、京阪地域のお客様に
鮮度が高く安心していただける
京都府産チキンを製造販売しています。



※酒造工のみ

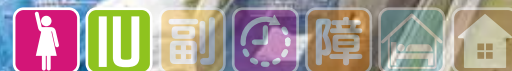

木下酒造有限会社

“コレ”を頑張っています！

日本酒に秘められた幅と可能性を表現する一環として『熟成酒』に力を入れています。

先輩社員からのメッセージ

営業 木下 光

2017年入社 京丹後市久美浜町出身

WORK



会社でやりたいこと

京丹後市久美浜町で造り、豊かな自然環境に育ててもらった“玉川”を日本国内だけでなく世界にも発信し、この地域ごとブランドにしていきたい。

京丹後のココが好き！

サッカーやスノーボード、魚釣りやキャンプなどアウトドアを楽しんでいます。

LIFE



採用担当者

総務 橋田 恵介

【TEL】0772-82-0071

【Mail】hashida@sake-tamagawa.com



流行りの酒質を追うのではなく、自分達が“旨い”と思う酒を造り続けています。熟成を楽しむことができる丈夫な酒質、飲む温度帯で見せる多彩な表情、蔵に住み着く微生物で醸す“自然仕込”シリーズの個性的な味わいは、他の蔵にはない“玉川”の特徴です。流行りの酒質ではないため普及に努力は必要となりますが、その努力を真面目に続けていただけ方、会社と一緒に成長しよう、会社の将来を支えようという意思のある方の応募をお待ちしております。

〒629-3442
京丹後市久美浜町甲山1512

交通アクセス 京丹後鉄道「かぶと山」駅より徒歩3分

お問合せはこちら→



現在の労働条件

●募集職種

- ・瓶詰・出荷作業員（正社員）
- ・日本酒造工（季節雇用）

●勤務時間

8:30~17:30

・酒造工 7:30~17:30

●初任給

・大学卒 200,000~250,000円

●年次昇給

有

●賞与

年2回

●休日

95日(月7~8日)

・酒造工 月6日(酒造期 10月~3月頃)

●平均年齢

47歳

株式会社共立

“コレ”を頑張っています！

手作業にこだわり安心安全なチキンを提供出来るよう心掛けています。

京都府認定の「京のこだわり畜産物生産農場」の鶏肉・玉子を販売

先輩社員からのメッセージ

製造部門 能勢 真幸

2022年入社 京丹後市峰山町出身

WORK



会社でやりたいこと

「安心・安全・美味しいチキン」を届けることで関わる人全員に喜んでほしいです。

京丹後のココが好き！

休日は、海沿いをサイクリングしたり、カフェ巡りをしています。

LIFE



採用担当者

総務部 谷 美紀

【TEL】0772-68-1858

【Mail】kyoritu-1858@cotton.ocn.ne.jp



丹後の地で鶏肉の製造販売を始めて57年。鮮度の高さも自慢ですが、お客様に安心していただける「美味しいチキン」を提供できるよう日々心掛けています。わたしたちと一緒に自慢のチキンを製造販売していただける若い世代を待っています。

〒627-0051
京丹後市峰山町二箇1492

交通アクセス 京丹後鉄道「峰山」駅より車で10分
丹海バス「二ヶ橋」バス停より徒歩3分

お問合せはこちら→



現在の労働条件

●募集職種

- ・食鳥処理加工全般

●勤務時間

8:00~17:10

●初任給

・大学卒 209,700円

・高校卒 181,200円

●年次昇給

有

●賞与

年2回(昨年実績3.0ヶ月)

●休日

108日(週2日)

●平均年齢

44歳



牛乳のおいしさを届けたい



「旬 おいしく、やさしく。」は、京つけもの西利の社業の目標です。



有限会社丹後ジャーシー牧場

“コレ”を頑張っています！

今、私たちはチーズを6種類作っています。もっとおいしくて、ここ、久美浜でしか作れないようなチーズが作りたと思っています。

先輩社員からのメッセージ

製造部 上田 南那子

2023年入社 奈良県出身

WORK



会社でやりたいこと

丹後の美味しい水や空気、草を食べて大切に育てているジャーシー牛の牛乳や、その牛乳を使った加工品の美味しさを知ってもらい、全国から丹後に来て貰えるような製品を作りたいです。

京丹後のココが好き！

海や山などの自然が豊かで、都会とは違い、ゆったりと暮らせるところが好きです。海の幸はもちろんのこと、ここ久美浜町では四季折々の美味しい果物が沢山あって一年中楽しめるのも魅力だと思います。

LIFE



採用担当者

管理課 岡本 多恵

【TEL】0772-83-1617

【Mail】info@tango-jersey.co.jp



私たちが大切にしている考え方のひとつに「地元」があります。地元、それは私たちがここまで育ててくれた丹後の豊かな自然のこと、理解して支えてくださった人々のこと。そしてこのまちのことです。このまちの発展のためにできることをしていきたいです。私たちは、動物を扱う仕事です。動物と触れ合うことが好きな人と一緒に仕事ができて嬉しく思います。

〒629-3441 京丹後市久美浜町神崎411

交通アクセス 京丹後鉄道「かぶと山」駅より車で2分、徒歩で15分

お問合せはこちら→



現在の労働条件

●募集職種

- ・乳製品製造
- ・販売

●勤務時間 8:00~17:00

●初任給

- ・専門卒 190,000円
- ・その他 190,000円

●年次昇給 有

●賞与

年1回

●休日

84日(月7日)

●平均年齢 40.5歳

株式会社西利(京つけもの西利)あじわいの郷工場

“コレ”を頑張っています！

ISO22000、ISO9001取得

京漬物業界のリーダーとして「旬 おいしく、やさしく。」のテーマのもと、人に自然にやさしい京漬物を求めながら伝統の継承と伝統を基本に創る新しい味、発想の挑戦をしております。

先輩社員からのメッセージ

あじわいの郷工場 浅漬下漬室 水口 皓貴 2018年入社 京丹後市大宮町出身

WORK



会社でやりたいこと

部署内のメンバーをまとめてミスの無いような仕事をしていきたいです。フォークリフト・漬物製造管理士などの資格を取って更に頑張っていきたいです。

京丹後のココが好き！

休日は、友人とドライブなどを楽しんでいます。工場の男子会にもさそってもらい一緒に食事を楽しんでいます。

LIFE



採用担当者

営業本部 通信販売事業部 部長 杉山 栄一

【TEL】075-361-8181

【Mail】nishiri@nishiri.co.jp



西利のチャレンジはトップダウンではなく、ボトムアップによるものです。お客様と接する最前線である販売職が実際のお客様の声をヒントに考えたり、製造部門から提案があるなど、現場主導でチャレンジする企業です。製造・研究開発の仕事は、バイタリティーがあり、人と一緒に頑張れることが大切です。一生懸命に物事に取り組める方をお待ちいたしております。

〒627-0132 京丹後市弥栄町木橋

交通アクセス 京丹後鉄道「峰山」駅より車で10分/網野駅前からバス30分、丹後王国「食のみやこ」バス停下車すぐ

お問合せはこちら→



現在の労働条件

●募集職種

- ・製造業
- ・事務
- ・原仕入
- ・品質管理

●勤務時間 8:00~17:00

●初任給

- ・大学院卒 204,110円
- ・大学卒 190,540円
- ・短大卒 183,010円
- ・高専卒 183,010円
- ・専門卒 183,010円
- ・高校卒 175,470円

●年次昇給 有

●賞与

年2回

●休日

105日

●平均年齢 43.5歳



京丹後から全国に食の文化を発進していきます



道をつくり、橋を架け、建物を建て、街と街を結び、人と人を繋ぎ、暮らしを豊かにする。



株式会社紫野和久傳

“コレ”を頑張っています！

人でしかできないものを人の手でつくり伝えたい

2013年 日本緑化センター会長賞受賞

2016年 京都創造者賞 企業部門受賞

2017年 京都府地域未来牽引企業 受賞

先輩社員からのメッセージ

菓子製造

2021年入社 京丹後市出身

WORK

会社でやりたいこと



今の目標は練りの部署の仕事をしっかりと覚えて、他部署でも役に立てるようになりたいです。

採用担当者

経営管理部 栗尾 陽子

【TEL】075-415-1800
【Mail】kurio@wakuden.jp



和の文化に関心の深い方、てまひまかけた食づくりにご関心のある方、仕事を通じて自己成長をなさりたい方、そうなる為の努力を惜しまず継続できる方。未経験の方も多く活躍してる職場です。

〒629-3559
京丹後市久美浜町谷276-31

交通アクセス 京都丹後鉄道「久美浜」駅より車で10分
丹海バス「谷工業団地前」バス停より徒歩5分

お問合せはこちら→



現在の労働条件

- 募集職種
 - ・食品製造加工
 - ・製造事務
- 勤務時間 8:30~17:30
- 初任給
 - ・大学院卒 199,000円
 - ・大学卒 197,000円
 - ・短大卒 195,000円
 - ・高専卒 193,000円
 - ・専門卒 195,000円
 - ・高校卒 193,000円
- 年次昇給 有
- 賞与 年2回
- 休日 105日(週2日)
- 平均年齢 36歳

金下建設株式会社

“コレ”を頑張っています！

わたしたち金下建設は、日本三景のひとつ天橋立で知られる京都府宮津市に拠点を置く建設会社です。顧客第一の、もの創りを通じて、人が暮らしやすい環境と調和を守り、より高い技術を求め、たゆまぬ努力をしています。

ISO9001、ISO14001 認証取得

令和4年度コンクリート構造物品質コンテスト優秀賞受賞

令和5年度京都府防犯まちづくり賞受賞

先輩社員からのメッセージ

建築工事部 芦原 七海

2023年入社 京都府与謝郡与謝野町出身

WORK

会社でやりたいこと



経験と知識を積み、いつか自分で現場を任せられるようになりたいです。そして、「この建物は自分が建てた」と堂々とと言えるようになります。そのために今は、失敗を恐れず何事にも挑戦したいです。

京丹後のココが好き！

休日は、友達とドライブやカフェ巡りに出かけることが多いです。京丹後は海辺の景色が美しくドライブに最適なコースがたくさんあります。また、おしゃれなカフェもたくさんあるのでカフェ巡りを楽しんでいます。

LIFE



採用担当者

執行役員 人材開発担当 狩野 哲也

【TEL】0772-46-3151
【Mail】tekarino@kaneshita.co.jp



当社は創業以来、モノづくりが好きの人が集まって、道をつくり、建物を建て、橋を架け、人と人、街と街を繋げてきました。これからも自然環境と人の暮らしの調和を考えた開発を行っていくため、地域を良くしていきたい、人々の暮らしに役立ちたいという「志」や「使命感」を持って取り組む人材を求めています。

〒629-2251
宮津市字須津471-1

交通アクセス 京都丹後鉄道「岩滝口」駅より車で1分、徒歩で3分
丹海バス「須津」バス停より徒歩1分

お問合せはこちら→



現在の労働条件

- 募集職種
 - ・土木技術者
 - ・建築技術者
 - ・技能職
- 勤務時間 8:00~17:00
- 初任給
 - ・大学院卒 243,000円
 - ・大学卒 235,000円
 - ・短大卒 223,000円
 - ・高専卒 223,000円
 - ・専門卒 223,000円
 - ・高校卒 204,000円
- 年次昇給 有
- 賞与 年2回
- 休日 111日
- 平均年齢 47歳



「いい暮らし、いい毎日」、地域の暮らしを創る企業です。

未来創造！丹後から全国へ！！
丹後から全国まで幅広く公共工事を手掛ける増田工務店です！



株式会社杉建

“コレ”を頑張っています！

「いい暮らし、いい毎日」を企業理念に、建築部門・介護部門・リハビリ部門を軸に地域の方に暮らしを創るサービスをしています。

第18回日本金属サイディング工業会施工事例写真コンテスト リフォーム部門最優秀賞受賞

一級建築士事務所 緑の事業体登録

先輩社員からのメッセージ

建設 S.S

京都府与謝郡与謝野町出身

WORK

会社でやりたいこと



これから先も地域の方々の暮らしにずっと寄り添える会社を目指しています。そのために、地域の方に喜んでいただけるイベントを開催し、気軽に相談していただけるような環境をつくっていきたくと考えています。

京丹後のココが好き！

自然豊かな京丹後が好きで、休日は、公園・海・川に行き体を動かして自然の中でリフレッシュしています。



LIFE

採用担当者

営業 杉本 沙也加

【TEL】0772-42-6955
【Mail】sayaka.s@sugiken.jp



家づくりには関係する皆の感動があり、喜びがあり、沢山の方と共に創り上げる、本当に素晴らしい仕事だと考えています。経験、未経験問わず、家づくりに少しでも興味のある方、人とのコミュニケーションを取る事が好きな方、人を喜ばす事が好きな方はぜひ当社に来て一緒に地域の暮らしを創りましょう！

〒629-2303
与謝郡与謝野町石川537-3

交通アクセス 京都丹後鉄道「与謝野」駅より車で6分、徒歩で25分
丹海バス「野田川丹海前」バス停より徒歩20分

お問合せはこちら→



現在の労働条件

- 募集職種
 - ・設計
 - ・企画営業
 - ・現場管理
- 勤務時間 8:00~17:00
- 初任給
 - ・大学院卒 190,000円
 - ・大学卒 190,000円
 - ・短大卒 190,000円
 - ・高専卒 180,000円
 - ・専門卒 180,000円
 - ・高校卒 180,000円
- 年次昇給 有
- 賞与 年2回
- 休日 102日(月7日)
- 平均年齢 45歳

株式会社増田工務店

“コレ”を頑張っています！

チャレンジ精神を絶えず持ち続けています。技術・技能・人材を生かし、地域社会の発展に貢献することを目指しています。

2年連続 国土交通省中部地方整備局優良工事表彰 受賞

京都府地域づくり優良工事施工者表彰 受賞

先輩社員からのメッセージ

土木工部部 節安 歩冬

2020年入社 京丹后市網野町出身

WORK

会社でやりたいこと



大きな現場を仕切って完成させることのできる現場監督になりたいです。

京丹後のココが好き！

大きな公園があり、休みの日は子どもと一緒に遊べる場所です。途中が丘公園(京丹後はごろも陸上競技場)は、私が入社1年目の時に改修工事に携わりました。そんな思い出深い公園で家族と一緒に休日を楽しんでいます。



LIFE

採用担当者

代表取締役 増田 幸二

【TEL】0772-62-7043
【Mail】info@masudakoumuten.co.jp



勉強が得意な人、スポーツが得意な人、手先が器用な人…どんな人にも適性と能力が必ずあります。業務に必要な知識は会社にあるので、入社してから身に付けていただければ十分です。大切なのは人柄とやる気です。

〒627-0004
京丹后市峰山町荒山843-1

交通アクセス 京都丹後鉄道「峰山」駅より車で3分、徒歩で10分
丹海バス「荒山大橋前」バス停より徒歩1分

お問合せはこちら→



現在の労働条件

- 募集職種
 - ・土木作業
 - ・配管作業
- 勤務時間 7:40~17:00
- 初任給
 - ・大学院卒 290,000円
 - ・大学卒 290,000円
 - ・短大卒 290,000円
 - ・高専卒 290,000円
 - ・専門卒 290,000円
 - ・高校卒 250,000円
- 年次昇給 有
- 賞与 年3回(昨年実績3ヶ月)
- 休日 109日(週2日)
- 平均年齢 49歳

おかげさまで創業130余年。
これからも丹後の未来を創造します。



すべてはお客様のかけがえのない一日のために



株式会社山寅組

“コレ”を頑張っています！

若手社員の積極採用と安心して働ける職場作りに努めています。

「京の老舗」表彰 受賞

ISO9001 取得

KESステップ1 取得

先輩社員からのメッセージ

建築部 岡本 宏保

2020年入社 兵庫県豊岡市出身

WORK

会社でやりたいこと

まず、一級建築士の資格を取得をすることです。そこからできることを着実に増やしていきたい、設計・管理ができるようにしたいです。

京丹後のココが好き！

休日にはバスケットボールや、楽器演奏、写真撮影等特色な事を楽しんでいます。

LIFE



採用担当者

総務部 安達・井上

【TEL】0772-62-0308
【Mail】info@yamatora.co.jp



当社のページをご覧くださいありがとうございます！当社が求める人材は、①素直で向上心がある人②自主的に考えて“考動”できる人③一級建築士・施工管理技士を目指す人です。経験者はもちろん、未経験者の方も積極的に採用し、ご活躍いただいております。当社の採用は人柄を重視しますので、選考の際はあなたのありのままをお見せください！皆様にお会いできるのを楽しみにしております。

〒627-0027
京丹後市峰山町安204-7

交通アクセス 京都丹後鉄道「峰山」駅より車で5分、徒歩で20分
丹海バス「峰山」バス停より徒歩8分

お問合せはこちら→



現在の労働条件

● 募集職種

・ 建築施工管理
・ 土木施工管理

● 勤務時間

8:00~17:30

● 初任給

・ 大学卒 225,000円
・ 短大卒 210,000円
・ 高専卒 210,000円
・ 専門卒 210,000円
・ 高校卒 175,000円

● 年次昇給

有

● 賞与

年2回

● 休日

100日(週2日)

● 平均年齢

51歳

株式会社アウルコーポレーション

“コレ”を頑張っています！

“すべてはみんなの幸せのために”
スタッフの成長を支援し、豊かな時間の創造と幸せの向上をはかり、その原動力をもってお客様の求める価値に応え、企業の更なる発展を目指します。

地域未来牽引企業

先輩社員からのメッセージ

フロント接客部 前野

2019年入社 大阪府出身

WORK

会社でやりたいこと

自分にはできないこと、自分だからできることは探せば必ず誰にでもあると思うので、それを追求し、会社から『頼られる』存在になりたいです。

京丹後のココが好き！

海が好きなので、海岸までよく散歩をします。夏は初めてサップを体験し、楽しみました。

LIFE

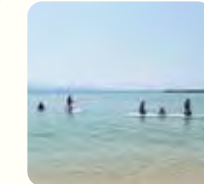

採用担当者

人事総務部 吉田

【TEL】0772-74-9018
【Mail】yoshida@kasyouengroup.com



観光業は進化をし続ける業種です。現状を維持するのではなく、世間の動きと需要を感じながら、『今に合ったおもてなし』『心地よい空間』『心地よい時間』を提供できるよう、日々スタッフみんなで試行錯誤を繰り返しています。異なった特徴の宿が8館あり、様々な部署で自分に合った働き方をすることができます。

〒629-3241
京丹後市網野町木津253

交通アクセス 京都丹後鉄道「夕日ヶ浦木津温泉」駅より車で5分、徒歩で15分/丹海バス「木津上野」バス停より徒歩8分

お問合せはこちら→



現在の労働条件

● 募集職種

・ 総合職(大学・短大・専門卒) ・ 調理師・調理補助
・ おもてなしスタッフ(高校卒) ・ 事務職
・ フロント・接客

● 勤務時間

6:00~21:30

● 初任給

・ 大学院卒 188,000円
・ 大学卒 188,000円
・ 短大卒 184,000円

● 年次昇給

有

● 賞与

年2回

● 休日

107日(月9日)

● 平均年齢

45.1歳



株式会社小谷常

“コレ”を頑張っています！

救マーク認定事業所

「雪を見たことがないあの子にもこの景色を」を合言葉に日本初の取組をしている旅館です。

先輩社員からのメッセージ

本社 小谷 奈穂

2019年入社 大阪府出身

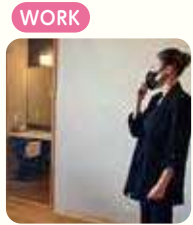

WORK 会社でやりたいこと
地域創生など取組ながら後継者の育成を目指しています。

LIFE 京丹後のココが好き！
丹後の海はとてもきれいで癒されます。

採用担当者

本部 小谷

【TEL】0772-72-1730
【Mail】kotobiki2@ab.auone-net.jp

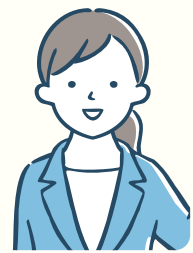

海好きな方にお勧め、仕事の空き時間にサーフィンが出来ますよ。移住を考えている方、農業と兼業でも出来る仕事もあります。時短バイトや定年された方むけのパートなどの採用もあります。

〒629-3113 京丹後市網野町小浜912
交通アクセス 京都丹後鉄道「網野」駅より車で10分
丹海バス「ふるさと病院前」バス停より徒歩3分

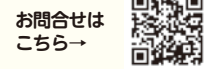

現在の労働条件

- 募集職種**
 - ・フロントサービス・清掃
 - ・フロアサービス・営業・開発など
 - ・一般・経理事務など
- 勤務時間** シフトにより異なる
- 初任給**
 - ・大学院卒・大学卒・短大卒・高専卒 173,400円
 - ・専門卒・高校卒
- 賞与** 無
- 休日** 107日
- 平均年齢** 53歳

KISSUIEN Stay & Food

“コレ”を頑張っています！

京丹後 ZERO カーボンチャレンジ宣言を推進しています！

先輩社員からのメッセージ

フロント業務 山下 彰太郎

2022年入社 京丹後市網野町出身



WORK 会社でやりたいこと
お客様のニーズにできるだけ多くお応えできるスタッフになれるかを意識して、日々のフロント業務を行なっています。

LIFE 京丹後のココが好き！
京丹後市の自慢でもある海が一番好きです。写真を撮ったり、自分の車で走ったりと、京丹後を楽しんでいます。

採用担当者

Kissuien Corporation. 小牧 和代

【TEL】0772-62-5111
【Mail】info@kissuien.jp



私たちの経営理念は変化する一瞬一瞬を満足につなげるという意味を込めて「Live」としています。自律的判断を行う「自由度」をキーワードに、「私たちはユニークなホテルになる」をビジョンとし、さらなる成長を目指します。日々変わるニーズに応えるために、全員で情報を共有し最高のおもてなしを実現できるような力を合わせていける仲間。そこに新たに加わるあなたを私たち全員でバックアップします。

〒627-0012 京丹後市峰山町杉谷943
交通アクセス 京都丹後鉄道「峰山」駅より車で2分、徒歩で10分
丹海バス「峰山駅」バス停より徒歩10分

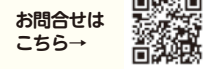

現在の労働条件

- 募集職種**
 - ・レセプション
 - ・バンケット
 - ・レストラン
 - ・調理
- 勤務時間** 8:00~23:00
- 初任給**
 - ・その他 173,500円~450,000円
- 年次昇給** 有
- 賞与** 年2回
- 休日** 105日(月6~8日)
- 平均年齢** 37歳



「まもる・めぐる・つなぐ」
私たちは環境に深くかかわる企業として、
人と地球が共存する循環型の未来を目指しています。

組合員との絆を大切に、
愛され、信頼されるJAをめざします。



大西衛生株式会社

“コレ”を頑張っています！

2023年 廃食用油を活用した高純度バイオディーゼル燃料製造事業をスタートしました。地球にやさしいエネルギーで脱炭素社会の実現を目指しています。

先輩社員からのメッセージ

管理部 高田 葉輝

2019年入社 京丹後市峰山町出身



会社でやりたいこと

現在社内でも最年少ということもあり、社内で活躍する先輩方の背中を見てさらに成長していきたいと思っています。そして先輩が築いてくれたものを僕たちが継承し、拡大していきたいです。

京丹後のココが好き！

海と山、豊かな自然に囲まれた京丹後では、それぞれの季節によって違うたくさんの魅力があります。これまで都会に住む魅力も体感しましたが、今は自然の中をドライブすること、そして休日に行く都会を楽しんでいます。



採用担当者

専務取締役 大西 啓代

【TEL】0772-75-0189
 【Mail】office@ohnishi-eco.co.jp

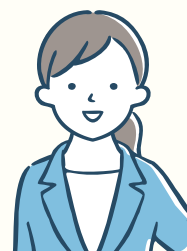

チャレンジ精神あふれる方を求めています。前向きに取り組む意欲があれば、資格、経験のない方でも入社後に丁寧にサポートいたします。また離職率も低くアットホームな職場で、子育て世代にも働きやすい環境づくりに努めています。

〒627-0211 京丹後市丹後町大山1381
 交通アクセス 京都丹後鉄道「峰山」駅より車で20分
 丹海バス「丹後中学校」バス停より徒歩1分

お問合せはこちら→



現在の労働条件

- 募集職種
 - ・ 下水処理施設
 - ・ 浄化槽管理士
 - ・ 総務事務員
- 勤務時間 7:45~17:00
- 初任給
 - ・ 大学院卒 220,000円
 - ・ 大学卒 200,000円
 - ・ 短大卒 190,000円
 - ・ 高専卒 190,000円
 - ・ 専門卒 190,000円
 - ・ 高校卒 180,000円
 - ・ その他 180,000~円
- 年次昇給 有
- 賞与 年2回
- 休日 105日
- 平均年齢 48.07歳

京都農業協同組合

“コレ”を頑張っています！

- 京都の農業の発展と人々のために力を尽くせる唯一無二の組織
- 情報・技術だけでなく、これからは共済と金融事業をもっと大きく
- 男女問わず育児休暇を取得しやすい環境づくりに励んでいます

ユネスコの無形文化遺産
2016年10月登録

先輩社員からのメッセージ

峰山支店資金共済課資金係 末次 映海

2022年入社 京丹後市網野町出身

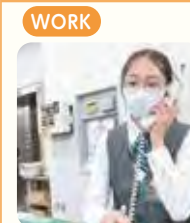

会社でやりたいこと

お客様に喜んで頂けるよう、定期キャンペーン期間中は特に気合を入れて盛り上げています。お客様に喜んで頂けるとこちらも嬉しくなります。

京丹後のココが好き！

お気に入りの場所は、三津の灯台珈琲。SDGsがコンセプトの、プラゴミを出さない珈琲店です。店長さんや来店者さんから色々な話が聞けて面白いです。



採用担当者

人事部 人事課 長主 久美

【TEL】0771-22-5554
 【Mail】jinji-3@kyoto-ja.jp



私たちは、明るく、元気に、地域に愛される人材を求めています。いつも身近な『農協さん』。そこには、『JAへの安心感』があるように思います。暮らしに関わる事業を通じて、地域の皆様に喜んでもらうことが、仕事のやりがいや地域貢献にもつながります。地域に役立つ素晴らしい仕事を一緒に創りましょう。

〒621-0806 亀岡市余部町天神又2
 交通アクセス JR嵯峨野線「亀岡駅」より徒歩で20分

お問合せはこちら→



現在の労働条件

- 募集職種
 - ・ 農業協同組合業務全般
- 勤務時間 8:30~17:00
- 初任給
 - ・ 大学院卒 210,000円
 - ・ 大学卒 210,000円
 - ・ 短大卒 190,000円
 - ・ 専門卒 190,000円
- 年次昇給 有
- 賞与 年3回(昨年実績4.5ヶ月)
- 休日 108日(週2日)
- 平均年齢 42.5歳

地域医療の重要性が問われる現代社会に「超地域密着型」のゴダイだからできること。

「お客様から学び お客様にお応えします」をスローガンに、普段の生活に欠かすことのできない商品やサービスを提供することで、お客様の豊かな暮らしの実現に全力を尽くしています。



ゴダイ株式会社(ゴダイドラッグ)

“コレ”を頑張っています！

「健康のことならゴダイさん」と、地域の皆さまから頼りにしてもらえるようなお店づくりを目指しています！

薬事功労者厚生労働大臣表彰 受賞

先輩社員からのメッセージ / ドラッグストア部 柴田 美咲 2020年入社 京丹後市久美浜町出身

<p>WORK</p> <p>幅広いご相談に対応できるよう、日々学び、「やっぱりゴダイやわ〜」と言われる店舗づくりに貢献したいです。</p>	<p>LIFE</p> <p>四季折々に移り行く自然の豊かさは京丹後の財産だと日々感じます。休日には読書したり、のんびり過ごしています。</p>
---	---

採用担当者 教育採用支援部 吉井 美穂

【TEL】079-223-0305
【Mail】kyuujin@godai.net



弊社の強みは、地元積極採用と手厚い研修フォロー！「生まれ育った地元で活躍したい！地元で貢献したい！」そんな地元愛に溢れた方をお待ちしています。近年の当社新入社員の「医薬品登録販売者」試験の合格率は約8割！しっかり理解出来るまで徹底的に教育担当者が教えるので安心♪学部学科は不問で誰でも医薬品・化粧品販売のプロを目指せます！自分が成長出来る環境で活躍してみませんか？

〒670-0921 兵庫県姫路市綿町104スクエアビル2F
交通アクセス JR「姫路」駅より徒歩15分

お問合せはこちら→



現在の労働条件

- 募集職種
 - ・ドラッグストア部：一般職
- 勤務時間 8:00~24:00
※店舗営業時間により異なるシフト制(9時間勤務。内1時間休憩)
- 初任給
 - ・大学院卒 200,000円
 - ・大学卒 200,000円
 - ・短大卒 190,000円
 - ・専門卒 190,000円
 - ・高校卒 180,000円
- 年次昇給 有
- 賞与 年2回
- 休日 110日(週2日)
- 平均年齢 36歳

株式会社さとう

“コレ”を頑張っています！

創業357年の伝統を背景にしながら、時代のニーズに応じて絶えず変化していくことに挑戦しています。

先輩社員からのメッセージ / フレッシュパザール京丹後弥栄店 和田 果奈実 2020年入社 京丹後市出身

<p>WORK</p> <p>レジ部門としてお客様はもちろん、多くの従業員とも関わるので、自分の視野の幅を広げたいです！</p>	<p>LIFE</p> <p>海や山があり自然の景色がきれいなところや、野菜や魚が新鮮でおいしいところです。</p>
---	---

採用担当者 人事部採用課 和田・山本・吉見

【TEL】0773-27-7300
【Mail】saiyou@sato-kyoto.co.jp



私たちの仕事は、普段の生活に欠かせない衣食住の商品や各種サービスを提供し、地域のお客様に豊かなくらしを実現してもらうこと。自分がかくらす地域で社会貢献がしたい人、仲間と一緒に一つのことを達成したい人、そんなあなたたちを求めています。また働く場としても店舗や本部で様々な部署がありますので、自分の強みを活躍につなげてください。

〒627-0004 京丹後市峰山町荒山182(フレッシュパザール峰山パーク店)
交通アクセス 京都丹後鉄道「峰山」駅より徒歩で15分

お問合せはこちら→



現在の労働条件

- 募集職種
 - ・総合職
 - ・食品製造担当
 - ・食品売場担当 (パートタイム)
- 勤務時間 7:00~16:15など
- 初任給
 - ・大学卒 213,000円
 - ・短大卒 190,000円
 - ・専門卒 190,000円
 - ・高校卒 180,000円
- 年次昇給 有
- 賞与 年2回(昨年実績4.2ヶ月)
- 休日 111日(月9~10日)
- 平均年齢 42.6歳

40 卸小売サービス

41 卸小売サービス



お客様の毎日に寄り添うスズキのクルマを通して
京都のみなさまに安心して快適なカーライフを提供しています。



私たちは、地域に信頼され、
必要とされる金庫をめざします。



株式会社スズキ自販京都

“コレ”を頑張っています！

健康経営優良法人

京都をスズキ車でいっぱい！！

先輩社員からのメッセージ 直販部/峰山店 高岸 諒成 2021年入社 京丹後市網野町出身

WORK



会社でやりたいこと

「あなただから買いたい」と思っていたいたり、すべてお任せ頂けるような存在になりたいです

京丹後のココが好き！

仕事終わりや休日に剣道の稽古や試合に出たり、子供の試合の審判をしたりしています！友達と汗を流しながら楽しく練習しています！

LIFE



採用担当者 管理本部 総務人事課 野口 小百合・三浦 春菜

【TEL】075-924-6600

【Mail】recruit@j-kyoto.sdr.suzuki



スズキ自販京都は京都の地元に着した営業活動、アフターサービスを行っているため、地元で愛着のある方、京都が好きの方を求めています。また、クルマの営業というイメージが強いですが、お客様との関係作りが大切なお仕事です。人と話す事が好きな方や、接客業に興味のある方は、自分のファンを作ってみませんか？

〒627-0041 京丹後市峰山町菅942-3

交通アクセス 京都丹後鉄道「峰山」駅より車で6分
丹海バス「京丹後警察署前」バス停より徒歩6分

お問合せはこちら→



現在の労働条件

- 募集職種
 - ・営業職（直販）
 - ・営業職（業販）
 - ・自動車整備士
- 勤務時間 9:30~18:10
- 初任給
 - ・大学院卒 206,000円
 - ・大学卒 206,000円
 - ・短大卒 188,000円
 - ・専門卒 188,000円
 - ・高校卒 172,000円
- 年次昇給 有
- 賞与 年2回(昨年実績5.6ヶ月)
- 休日 110日
- 平均年齢 37.9歳

但馬信用金庫（久美浜支店）

“コレ”を頑張っています！

ひよご仕事と生活の調和推進認定企業

ひよご女性活躍推進企業(ミモザ企業)認定

2024年は、創立100周年。より一層地域や企業の発展に寄り添い、提案実行できる信用金庫を目指します。

先輩社員からのメッセージ 人事部付(育児休業中) 井尻 有香 2011年入社 兵庫県豊岡市出身

WORK

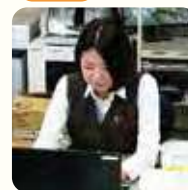

会社でやりたいこと

お客様に寄り添い、お客様のご要望に対して最適なご提案ができる職員になりたいです。

京丹後のココが好き！

自然が豊かで、子供ののびのびと育てるにはもってこいの環境です。休日は、子供と公園に行ったりして遊んでいます。

LIFE



採用担当者 人事部 小山 尚之

【TEL】0796-23-1200

【Mail】jinji@tanshin.co.jp



当金庫は、“人を愛する人”、“地域を愛する人”、“仕事を楽しむ人”を求めています！あなたの地域に対する想いを、一緒に実現しましょう！

〒629-3410 京丹後市久美浜町77-1

交通アクセス 京都丹後鉄道「久美浜」駅より車で5分、徒歩で10分
丹海バス「久美浜病院前」バス停より徒歩5分

お問合せはこちら→



現在の労働条件

- 募集職種
 - ・総合職（正職員）
 - ・一般職（正職員）
- 勤務時間 8:20~17:20
- 初任給
 - ・大学卒 (総合職)189,000円 (一般職)164,500円
 - ・高校卒 163,500円
- 年次昇給 有
- 賞与 年2回(昨年実績4.8ヶ月)
- 休日 120日(週2日)
- 平均年齢 38歳



人間の無限の能力を信じ、
心技をもって社会に貢献する



“笑顔”と“おおきに”があふれるお店に



富田電気通信株式会社

“コレ”を頑張っています！

高度な技術と良き心をもって社会に貢献できる会社作りを目指しています。

先輩社員からのメッセージ

工事課 山口

2015年入社 京丹後市大宮町出身

WORK

会社でやりたいこと

資格・技術の習得をすることで、お客様の要望に幅広く対応できるようになりたいです。

京丹後のココが好き！

自然豊かな地域で子どもとのび遊べるところが好きです。

LIFE



採用担当者

総務課 荒田

【TEL】0772-65-0001
【Mail】info@t-dt.com

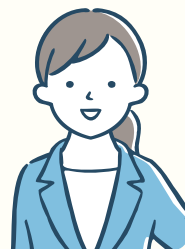

この業種が初めてでも問題ありません。どんな場面でも活用できるマナー研修をはじめ、様々な研修や資格取得のサポートが充溢しており、先輩たちからの丁寧な指導もありますので安心してください。
また、いつでも向上心をもって物事に取り組んでいただける方や誰かの役に立ちたいという想いがある方にはぜひご検討いただきたいです。

〒627-0131
京丹後市弥栄町和田野1321-3

交通アクセス 京都丹後鉄道「峰山」駅より車で10分
丹海バス「溝谷住宅前」バス停より徒歩10分

お問合せはこちら→



現在の労働条件

- 募集職種
 - ・電気設備工事・家電製品等メーカー修理代行
 - ・電気通信工事・携帯電話販売スタッフ
- 勤務時間 8:30~18:00
- 初任給
 - ・大学院卒 190,000~200,000円
 - ・大学卒 190,000~200,000円
 - ・短大卒 180,000~190,000円
 - ・高専卒 180,000~190,000円
 - ・専門卒 180,000~190,000円
 - ・高校卒 170,000~180,000円
- 年次昇給 有
- 賞与 年2回
- 休日 105日(月7日)
- 平均年齢 34歳

トヨタカローラ京都株式会社

“コレ”を頑張っています！

顧客満足で京都 NO.1 のカーディーラーに挑戦しています。

先輩社員からのメッセージ

京丹後店 岩田 理湖

2022年入社 高知県高知市出身

WORK

会社でやりたいこと

お客様に信頼され、愛される営業スタッフになりたいです。今はまだ分からないことだらけですが、1つずつ自分のペースで頑張っていきたいです。

京丹後のココが好き！

休日はお家でのんびりしたり、大阪・神戸から遊びに来てくれる友人と北部観光をして、京丹後の生活を満喫しています！

LIFE



採用担当者

企画室 浪江 呂和

【TEL】075-463-1111
【Mail】saiyou@corollakyoto.co.jp



当社で活躍する社員は、大きく分けると二通り。
■「クルマが好きで、クルマに携わりたい！」という方。
■「営業として、お客様と長くお付き合いしたい」という方。
営業スタイルに正解はありません、個性を生かしながらお客様と長いお付き合いを通じ、自らも成長していくそんな業界と一緒に働きましょう。

〒629-2502
京丹後市大宮町河辺3348

交通アクセス 京都丹後鉄道「峰山」駅より車で7分
丹海バス「マイン前」バス停より徒歩8分

お問合せはこちら→



現在の労働条件

- 募集職種
 - ・営業スタッフ
 - ・自動車整備士
- 勤務時間 9:40~18:10
- 初任給
 - ・大学院卒 220,000円
 - ・大学卒 220,000円
 - ・短大卒 200,000円
 - ・高専卒 200,000円
 - ・専門卒 200,000円
 - ・高校卒 180,000円
- 年次昇給 有
- 賞与 年3回(昨年実績4.7ヶ月)
- 休日 112日(月約9日)
- 平均年齢 41歳



事業を通じ人々の豊かな暮らしに貢献します。

「ありがとう」で溢れる企業



中山商事株式会社

“コレ”を頑張っています！

社員・会社の健康と成功を共に築く未来を目指しています。

特定液化石油ガス設備工事事業者

健康経営優良法人2023 液化石油ガス認定保安機関

液化石油ガス販売事業者

先輩社員からのメッセージ

営業 高取 朋弘

2020年入社 宮崎県宮崎市出身

WORK



会社でやりたいこと

お客様からのご依頼に正確にお応えし、さらにプラスαでご提案をし、お客様からも同僚からも信頼される営業マンになる。

京丹後のココが好き！

丹後は綺麗な海に囲まれていて、休日には同僚や子供達と趣味の釣りに行ってリフレッシュしています。最近、釣りに飽きたのか、子供を誘ってもついでてくれません。

LIFE



採用担当者

総務部 藤原 景子

【TEL】0772-62-0702

【Mail】head-office@with-nakayama.co.jp



仕事を通じて成長を望む人を求めています。業務に関する資格取得に対し、手厚いバックアップ体制があります。また、人事考課制度による適正な評価でモチベーションアップにも繋がる仕組みもあります。少しでも今の自分から成長したい、変えてみたいと思っておられる方のご応募をお待ちしております。

〒627-0012 京丹後市峰山町杉谷657-1

交通アクセス 京都丹後鉄道「峰山」駅より車で5分、徒歩で15分 丹海バス「杉谷上」バス停より徒歩1分

お問合せはこちら→



現在の労働条件

- 募集職種
 - ・ ルート営業及び配送
- 勤務時間 8:30~17:30
- 初任給
 - ・ 大学卒 215,375円
 - ・ 高校卒 197,375円
- 年次昇給 有
- 賞与 年2回
- 休日 125日(月8日)
- 平均年齢 44.9歳

株式会社ベルマリエ 葬祭会館はーとホール

“コレ”を頑張っています！

社員満足度の向上に力を入れています。

先輩社員からのメッセージ

はーとホール セレモニースタッフ 田村 稔浩 2019年入社 京丹後市峰山町出身

WORK



会社でやりたいこと

だれよりもお客様の気持ちに寄り添えるスタッフを目指します。

京丹後のココが好き！

休日にはよくドライブに出掛けます。車やバイクで夕日を受けながら京丹後市の海岸線を走っていると、とても気持ちいいです。

LIFE



採用担当者

ベルマリエ 森野 悟志

【TEL】0772-62-5560

【Mail】bell-m@crocus.ocn.ne.jp



未経験者歓迎！先輩社員がいちから指導します。人と接するのが好きで誰かの為に頑張りたい人、素直で誠実な人を求めます。

〒627-0041 京丹後市峰山町菅578-1

交通アクセス 京都丹後鉄道「峰山」駅より車で5分 丹海バス「菅」バス停より徒歩5分

お問合せはこちら→



現在の労働条件

- 募集職種
 - ・ セレモニースタッフ
- 勤務時間 8:30~17:30
- 初任給 188,000円~
- 年次昇給 有
- 賞与 年2回
- 休日 92日(月7~8日)
- 平均年齢 40歳



食と旅を通じて京丹後の魅力をつたえる！



すべての旅人の道しるべとなる
お店を目指して



北畿リゾート株式会社

“コレ”を頑張っています！

京丹後の特産品開発や食の向上などに貢献し、地域観光の発展と共に成長していくことを目指します。

先輩社員からのメッセージ

営業部 西村 勝幸

2007年入社 京丹後市網野町出身

WORK

会社でやりたいこと

旅館やホテル、飲食店に魅力ある食材をご提案し京丹後市の食の向上を目指します。



京丹後のココが好き！

サウナが好きで休日は温泉施設に行きのんびりとリフレッシュしています。



LIFE

採用担当者

経理部 吉岡 均

【TEL】0772-74-1235
【Mail】order@hokki.co.jp



家族手当・保育手当など子育て世代への手当や、繁忙期の特別手当など様々な手当が充実しており、安心して長く働ける環境を整えております。腰を据えて末永く勤めていただける方を歓迎します。

〒629-3241
京丹後市網野町木津417-1

交通アクセス 京丹後鉄道「夕日ヶ浦木津温泉」駅より車で1分、徒歩で2分
丹海バス「夕日ヶ浦木津温泉」バス停より徒歩2分

お問合せはこちら→



現在の労働条件

- 募集職種
 - ・配達
 - ・農業
 - ・小売り
 - ・製造
- 勤務時間 8:00~17:00
- 初任給
 - ・大学卒 210,000円
 - ・短大卒 200,000円
 - ・高専卒 200,000円
 - ・専門卒 200,000円
 - ・高校卒 190,000円
- 年次昇給 有
- 賞与 年1回(実績に応じて支給)
- 休日 85日
- 平均年齢 43歳

株式会社ポラリス

“コレ”を頑張っています！

自社工場「御菓子司あん」にて多くの商品を開発しています。地域の旅館のお茶請けにもご利用いただいております、丹後のお土産として更に認知していただくことを目指しています。

先輩社員からのメッセージ

丹後長寿商店 池辺

2000年入社 京丹後市出身

WORK

会社でやりたいこと

丹後の魅力やおいしいものをもっとたくさんの方に発信できるように、目に留まるようなページを作成していきたいです。独学の部分を改めて勉強していこうと思っています。



京丹後のココが好き！

自然豊かできれいな海があり、空気がいいのでとても過ごしやすいです。休みが平日ですが、趣味を楽しんだりドライブに出たりなどしています。



LIFE

採用担当者

人事総務部 吉田

【TEL】0772-74-9018
【Mail】yoshida@kasyouengroup.com

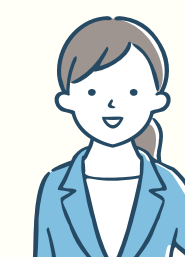

土産物屋は物をただ売だけの仕事ではありません。丹後に旅行に来られたお客様が帰りに立ち寄られて土産物を購入されるということは、旅の最後の思い出をスタッフが一緒に創造するという事。お客様一人ひとりが笑顔で帰っていただけるよう、スタッフ一同気を引き締めて頑張っています。私たちと元氣いっぱい一緒に働きましょう。

〒629-3241
京丹後市網野町木津5

交通アクセス 京丹後鉄道「夕日ヶ浦木津温泉」駅より車で1分、徒歩で5分
丹海バス「夕日ヶ浦木津温泉」バス停より徒歩5分

お問合せはこちら→



現在の労働条件

- 募集職種
 - ・土産店における販売員
 - ・和菓子製造
- 勤務時間 8:00~17:00
- 初任給
 - ・大学卒 183,000円
 - ・短大卒 179,000円
 - ・専門卒 179,000円
- 年次昇給 有
- 賞与 年2回
- 休日 107日(月9日)
- 平均年齢 44.1歳



車のことなら何でもOK!



地域とともに「我が家」のような施設に



株式会社ミネテツ自動車

“コレ”を頑張っています!

近畿運輸局長 指定自動車整備事業所

『車好き大募集』
『スタッフ全員が整備士です! (フロント女性も全て)』

先輩社員からのメッセージ 保険担当 中西 寛徳 2011年入社 京丹後市峰山町出身

WORK

会社でやりたいこと
自動車の保険については、安心して任せて頂けるようになりたいです。

LIFE

京丹後のココが好き!
夏は久美浜湾などでジェットスキーを楽しんでいます。

採用担当者 平田 貴彦・山中 孝

【TEL】0772-62-3636
【Mail】minetetuji@mxn.nkansai.ne.jp

『好きこそ物の上手なれ』と申しますが、好きな事(整備)を仕事にしませんか? 元気で向上心のある人を求めます。VIP試乗会(毎年)では『Z34』、『R35GT-R(2019年型)』、『ケンメリGT-R(復刻版 ロッキードオート製)』、『ポルシェ 911(991型)』、『GR86 RZ(10周年特別仕様車)』等をレンタルしました。一緒に楽しく仕事をしましょう。各種資格取得に力を入れています。※2級整備士、英会話できる人、特に優遇します。

〒627-0004 京丹後市峰山町荒山343

交通アクセス 京都丹後鉄道「峰山」駅より車で2分
丹海バス「峰山駅」バス停より徒歩6分

お問合せはこちら→

現在の労働条件

- 募集職種
・自動車整備士
- 勤務時間 8:40~17:00
- 初任給
・その他 169,500円~350,000円
- 年次昇給 有
- 賞与 年3回(業績による)
- 休日 96日
- 平均年齢 48.2歳

社会福祉法人北丹後福祉会 特別養護老人ホーム久美浜苑

“コレ”を頑張っています!

きょうと福祉人材育成認定制度
京都府子育て支援表彰

- ① 社内研修が充実!
- ② 資格取得応援!
- ③ 人に喜んでもらえる仕事!

先輩社員からのメッセージ 特別養護老人ホーム久美浜苑 管理栄養士 池部 希望 2012年入社 京丹後市網野町出身

WORK

会社でやりたいこと
管理栄養士の資格を活かして、ご利用者の栄養管理はもちろん季節を感じながら味わって食べる楽しみをサポートしていきたい。

LIFE

京丹後のココが好き!
休日は、近所や海辺を散歩しながら音楽を聴いて楽しんでいます。

採用担当者 法人本部 総務課 荒田 大

【TEL】0772-82-1555
【Mail】info@kitatango.jp

未経験者も大歓迎です! やる気があれば無資格・未経験の方でも正規採用します。先輩職員とOJTノートを活用して、分かりやすく指導します。経験や職位に応じた研修制度があり、成長を実感しながら、安心して長く働くことができます。

〒629-3410 京丹後市久美浜町169

交通アクセス 京都丹後鉄道「久美浜」駅より車で3分
丹海バス「久美浜病院前」バス停より徒歩1分

お問合せはこちら→

現在の労働条件

- 募集職種
・介護職員
- 勤務時間 9:45~18:45
- 初任給
・大学院卒 205,500円
・大学卒 200,200円
・短大卒 191,800円
・高専卒 191,800円
・専門卒 191,800円
・高校卒 181,600円
- 年次昇給 有
- 賞与 年2回(昨年実績3ヶ月)
- 休日 108日(月9日)
- 平均年齢 47歳

誰もが安心して暮らせる福祉のまちづくり



社会福祉法人京丹後市社会福祉協議会

“コレ”を頑張っています！

地域のつながりづくりの強化のため、地区や活動団体等と連携を図り、地域福祉の推進を図っています。

きょうと福祉人材育成認証制度

先輩社員からのメッセージ

福祉課 石倉 幸樹

2023年入社 京都府宮津市出身

WORK

会社でやりたいこと

地域とのつながりを大切にしていきたいです。その中で資格（社会福祉士・精神保健福祉士）を活かせるように頑張ります。

京丹後のココが好き！

京丹後市で好きなスポットのひとつです。入職して初めて立岩を見たときは感動したことを覚えています。

LIFE



採用担当者

総務課 片山 喜文

【TEL】0772-65-2100

【Mail】y.katayama@kyotango-shakyo.jp



本会では、地域福祉の推進を目的として、地域のつながりづくりやサロン活動、ボランティア活動の支援の他に、地域で暮らし続けられるよう老人保健施設やデイサービス事業、訪問介護事業の運営を行っています。地域の福祉活動に情熱を持った人材を求めています。

〒627-0111
京丹後市弥栄町溝谷3464

交通アクセス 京都丹後鉄道「峰山」駅より車で15分
丹海バス「弥栄病院前」バス停より徒歩3分

お問合せはこちら→



現在の労働条件

- 募集職種
 - ・看護師
 - ・介護士
 - ・訪問介護員（※臨時職員）
- 勤務時間 8:30～17:15（交代勤務）
- 初任給（R6.4～）
 - ・大学卒 196,200～218,800円
 - ・短大卒 179,100～209,300円
 - ・高校卒 166,600～円
 - ※時間給 1,250円～
- 年次昇給 有
- 賞与 年2回（昨年実績4.1ヶ月）
- 休日 123日
- 平均年齢 45.8歳

つながるトコロ。楽しむココロ。
集まる人たちが人生を楽しみつくせる太陽福祉会。
ちょっと寄ってみてくんにゃあ！



社会福祉法人太陽福祉会



“コレ”を頑張っています！

利用者満足！職員満足！地域満足！法人満足！
経営ポリシーは4者満足の追求です。
みんなの『想い』を大切に…『理想』を実現する！

地産地消たんとおあがり京都府産認証

職場環境づくり表彰

子育て支援表彰

福祉人材育成認証

消防救マーク認定

先輩社員からのメッセージ

サポートハウス夢の郷 給食職員 西村 明日花 2018年入社 京丹後市久美浜町出身

WORK

会社でやりたいこと

調理師として、ご利用者の食べる喜びや楽しさを通して暮らしの豊かさを支えられるよう日々頑張っています。

京丹後のココが好き！

丹後の豊かな自然に囲まれながら、愛犬“まち”と過ごす時間が大好きです！

LIFE



採用担当者

法人本部 大藪 昌代

【TEL】0772-83-2525（サポートハウス夢の郷）

【Mail】kaizanen020@yahoo.co.jp



10～80代の幅広い世代が活躍する太陽福祉会です。
明るく前向きな社風と多様な働き方ができ、ライフワークとの両立がしやすい職場です。未経験でも資格がなくてももしっかりと学べる仕組みがあり、自分の成長と経験を活かして活躍していただけます。

〒629-3422
京丹後市久美浜町湊宮467-60

交通アクセス 京都丹後鉄道「小天橋」駅より車で3分
市営バス「葛野」バス停より徒歩1分

お問合せはこちら→



現在の労働条件

- 募集職種
 - ・介護職員
 - ・調理職員
- 勤務時間 1ヶ月間の変形労働制（就業規程による時間帯）
- 初任給
 - ・大学卒 218,600円
 - ・短大卒 206,100円
 - ・高専卒 206,100円
 - ・専門卒 206,100円
 - ・高校卒 198,600円
- 年次昇給 有
- 賞与 年3回
- 休日 108日（月9日）
- 平均年齢 49歳



和やかな雰囲気大切に、
想いに寄り添う支援を行っています。



職員のスキルの向上と人材育成を図り、
利用者・家族・地域から信頼される施設を
目指しています。



社会福祉法人丹後大宮福祉会 あゆみが丘学園



社会福祉法人丹後大宮福祉会 おおみや苑



“コレ”を頑張っています！

働き甲斐を感じる職場づくり、利用者さんが楽しい生活環境づくりを進めています。

“コレ”を頑張っています！

きょうと福祉人材育成認証 京都府子育て支援表彰

職員が最大限、能力を発揮できる配置や処遇の実現をめざします。
職員にとって働きやすい職場環境づくりを心がけています。

先輩社員からのメッセージ

支援部 森野 味恵子

2019年入社 京丹後市弥栄町出身

WORK



会社でやりたいこと

利用者さんたちが安心して、
楽しい毎日を送って頂けるよう
に支援していきたい。

京丹後のココが好き！

地元のスイス村で、家族とス
ノーボードを楽しんでいます。

LIFE

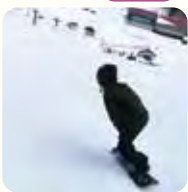

採用担当者

施設長 大同 敏剛

【TEL】0772-68-0770
【Mail】info@ayumigaoka.jp



人と接することが好きで、人を思いやること
ができる多様な人材を求めています。経験・資格
がない人は資格取得支援制度でバックアップ
します。そして、資格のある人はキャリアア
ップでバックアップします。職員それぞれの思い
に沿ったフレキシブルなキャリアパスで、自分
らしさを活かせる職場です。新たな事業への取
り組みも進めており、地域の福祉資源として果
たず役割を向上させていくことを追求してい
きます。

〒629-2513
京丹後市大宮町延利200
交通アクセス 京都丹後鉄道「京丹後大宮」駅より車で10分
丹海バス「延利」バス停より徒歩5分

お問合せは
こちら→



現在の労働条件

- 募集職種 生活支援員
- 勤務時間 9:00~18:00
- 初任給
 - ・大学卒 200,800円
 - ・短大卒 192,400円
 - ・専門卒 192,400円
 - ・高校卒 185,200円
- 年次昇給 有
- 賞与 年2回(昨年実績4.45ヶ月)
- 休日 108日(月9日)
- 平均年齢 48歳

先輩社員からのメッセージ

特別養護老人ホーム 下工垣 智史 2022年入社 京丹後市大宮町出身

WORK



会社でやりたいこと

毎日、新しい気持ちで楽し
みたいです。
利用者様や家族様、一緒に働
く職員にも笑顔や安心感を伝
染させる存在になれるよう心
がけています。

京丹後のココが好き！

自然豊かで、食べ物も美味し
いところ。
海と温泉が大好きです。

LIFE



採用担当者

施設長 高橋 慎治

【TEL】0772-68-1525
【Mail】oomiyaen@mx.nkansai.ne.jp



職員の質の向上のために人事考課制度を導入
し、職員が最大限、能力を発揮できる配置や
処遇の実現を目指します。年齢・勤続年数に
関係なく、総合職、専門職、指導職、管理職
へとキャリアアップが可能です。知識よりも
経験よりも、やる気があり、スキルアップや
資格取得など常に向上心を持ち、チャレンジ
精神のある人を求めています。

〒629-2501
京丹後市大宮町口大野295
交通アクセス 京都丹後鉄道「京丹後大宮」駅より車で5分、徒歩で25分
丹海バス「口大野団地前」バス停より徒歩5分

お問合せは
こちら→



現在の労働条件

- 募集職種
 - ・介護職員
 - ・看護師
 - ・調理員
- 勤務時間 1か月単位の変形労働時間制
- 初任給
 - ・大学卒・短大卒 202,160円~
 - ・高専卒・専門卒 195,280円~
 - ・高校卒・その他 195,280円~
- 年次昇給 有
- 賞与 年2回(昨年実績1.5~4.2ヶ月)
- 休日 108日(月9日)
- 平均年齢 48歳

企業主導型
保育園事業

地域密着型
通所介護事業

訪問介護事業

居宅介護
支援事業

手作りお弁当
宅配サービス

京都府介護員
養成施設

地域コミュニティ・プラットフォーム形成型「ごちゃまぜの空間」
ひと仕事 地域をつなぐ、あたらしい福祉サービス



はじめまして
こんにちは
弊社は、地域福祉をクリエイトする
包括的な福祉拠点事業を展開しています。



すてきなごえん たんごえん



株式会社tango nonno nonna

“コレ”を頑張っています！

丹後を拠点に全国の地方へと、地域コミュニティ・プラットフォームを形成する独自のビジネスプランを基に、中長期的にチェーン展開することにチャレンジしています。

京都わかもの自立応援企業認定

京都府介護員養成研修認定

京都府実践的就職支援計画認定

社会福祉法人丹後福祉会 高齢者総合福祉施設 丹後園



“コレ”を頑張っています！

- ①新人育成プログラムが充実しています。
- ②ワークライフバランスを大切にしています。
- ③資格取得を支援しています。

きょうと福祉人材育成認証制度

56

福祉・医療

先輩社員からのメッセージ 訪問介護サービス事業課 小高 真姫 2021年入社 京丹後市大宮町出身

WORK



会社でやりたいこと

利用者の方が生まれ育った京丹後市の地域で、自分らしい生活を維持できるよう、一専門職として全力でサポートをしていきたいです。

京丹後のココが好き！

京丹後市には美味しい食べ物や温泉地が多くあります。休みの日は温泉入ったり、丹後のカフェ巡りをしています。

LIFE



採用担当者 総務企画 田崎 舞

【TEL】0772-68-1050
【Mail】tango.mimosa@gmail.com



社内には保育園がありますので、子育て中の方でも安心して仕事を始めていただけます。介護や家庭の事情のある方には、柔軟な働き方をさせていただける環境が整っています。また京丹後市や周辺地域へ移住されたスタッフが多く、これから移住をご希望の方も是非お問い合わせください。介護のお仕事が初めての方、一度介護の仕事離れた方へのキャリアアップ研修も行っていますので、資格取得や学び直しをしたい方にはお勧めです。

〒629-2502
京丹後市大宮町河辺1050
交通アクセス 京丹後鉄道「京丹後大宮」駅より車で4分
丹海バス「河辺」バス停より徒歩13分

お問合せはこちら→



現在の労働条件

- 募集職種
 - ・マネージャー
 - ・看護師
 - ・保育士
 - ・ケアスタッフ
- 勤務時間 8:30~17:30
- 初任給
 - ・大学卒 189,000円
 - ・短大卒 180,240円
 - ・高専卒 189,000円
 - ・専門卒 180,240円
 - ・高校卒 169,360円
- 年次昇給 有
- 賞与 年2回
- 休日 115日(週2日)
- 平均年齢 46歳

57

福祉・医療

先輩社員からのメッセージ 地域福祉部 谷口 竜平 2010年入社 京丹後市網野町出身

WORK



会社でやりたいこと

社会福祉士の資格を活かし、相談援助のスキルを高め、地域のご利用者が快適に生活できるようにサポートしていきたいです。

京丹後のココが好き！

お祭りが好きで、事業所での夏祭りでは企画から当日の進行まで携わり、皆さんと楽しみを共有できる喜びを感じました。

LIFE



採用担当者 総施設長 富田

【TEL】0772-74-9888
【Mail】tango003@nkansai.net



丹後園は一緒に働いていただける方を募集しています。素直な人・思いやりのある人・感謝の心をもった人・誠実な人を求めています。職員は「お一人おひとりを大切に…」の理念を原点に、日々安心・安全な介護の提供を目指して頑張っています。超高齢社会において、介護事業はますます重要な役割を求められていると思います。さあ一緒に挑戦しませんか。お待ちしております。

〒629-3241
京丹後市網野町木津225-2
交通アクセス 京丹後鉄道「夕日ヶ浦木津温泉」駅より車で5分、徒歩で15分/丹海バス「木津上野」バス停より徒歩5分

お問合せはこちら→



現在の労働条件

- 募集職種
 - ・介護職員
 - ・生活相談員
 - ・看護職員
- 勤務時間 1か月単位の変形労働時間制
- 初任給
 - ・大学院卒 214,900円
 - ・大学卒 214,900円
 - ・短大卒 211,100円
 - ・高専卒 211,100円
 - ・専門卒 211,100円
 - ・高校卒 208,300円
- 年次昇給 有
- 賞与 年2回(昨年実績4ヶ月)
- 休日 107~108日(月9日)
※令和6年度から110~111日
- 平均年齢 48歳

地域に密着した病院と福祉施設です！



丹後町の福祉と医療を支えます！



丹後ふるさと病院・特別養護老人ホームふるさと

“コレ”を頑張っています！

医療と介護の連携を活かして、この地域で安心して暮らしていけるお手伝いをしています。

先輩社員からのメッセージ

介護部(介護課長) 高谷 明和 2009年入社 京丹後市網野町出身

WORK

会社でやりたいこと

利用者様や働いている職員が楽しく穏やかに過ごせるような職場を目指しています。

京丹後のココが好き！

京丹後は自然が豊かで景色も美しい所が多く、気候も比較的穏やかなのでとても過ごしやすいです。天気の良い日はアウトドアを楽しんでいます。

LIFE



採用担当者

総務課 山本 崇

【TEL】0772-72-5055
【Mail】furusato@rapid.ocn.ne.jp



地元密着した、病院・福祉施設です。今後の丹後地域の医療と福祉を支えていただける方を募集しています。

〒629-3113 京丹後市網野町小浜673
交通アクセス 京都丹後鉄道「網野」駅より車で10分
丹海バス「丹後ふるさと病院前」バス停より徒歩1分

お問合せはこちら→



現在の労働条件

- 募集職種
 - ・ 介護職員・ケアワーカー・ケアマネジャー
 - ・ 看護師
 - ・ 歯科衛生士
 - ・ 調理員
- 勤務時間 8:30~17:00
- 初任給
 - ・ 大学卒 170,720円
 - ・ 短大卒・高専卒・専門卒 167,660円
 - ・ 高校卒 165,280円
- 年次昇給 有
- 賞与 年2回(昨年実績2ヶ月)
- 休日 110日(月8日)
- 平均年齢 51歳

社会福祉法人はしうど福祉会



“コレ”を頑張っています！

きょうとふ福祉人材育成認証制度 認証

- ① 個別育成制度でキャリアアップ！
- ② 産休・育休、取得・復帰 100%！
- ③ 地域貢献活動も実施中！

先輩社員からのメッセージ

小規模多機能施設間人あきばの里 松田 季龍 2022年入社 京丹後市峰山町出身

WORK

会社でやりたいこと

ケアマネジャーの資格取得し、相談援助の仕事に就く事を目標としています。

京丹後のココが好き！

休日は、野球やバレーなど、スポーツを楽しんでいます。

LIFE



採用担当者

法人事務局 吉岡 年光

【TEL】0772-75-2496
【Mail】ichigao-yoshioka@aw.wakwak.com



職員の育成、ライフステージを支援し、全員が定年まで働ける組織づくりをしてきました。「介護は人」と考えており、“優しい気持ち”“素敵な笑顔”“気づきの感性”そんな人材を求めています。

〒627-0224 京丹後市丹後町岩木487
交通アクセス 京都丹後鉄道「峰山」駅より車で20分、「網野」駅より車で20分/丹海バス「清水」バス停より徒歩15分

お問合せはこちら→



現在の労働条件

- 募集職種
 - ・ ケアワーカー
 - ・ 看護師
- 勤務時間 8:30~17:30
- 初任給
 - ・ 大学院卒 182,500円
 - ・ 大学卒 178,300円
 - ・ 短大卒 174,100円
 - ・ 高専卒 174,100円
 - ・ 専門卒 174,100円
 - ・ 高校卒 169,900円
- 年次昇給 有
- 賞与 年3回
- 休日 110日(月9日)
- 平均年齢 48.8歳

“フクジ”の仕事で暮らしの困りごとを解決する



社会福祉法人みねやま福祉会



“コレ”を頑張っています！

児童、障がい、高齢、地域と分野や制度の壁を越えた
ごちゃまぜの福祉に挑戦しています！

きょうと福祉人材育成認証制度上位認証

グッドガバナンス認証

先輩社員からのメッセージ

障害者地域生活支援センターもみの木 伊藤 颯汰 2023年入社 京都府宮津市出身

WORK

会社でやりたいこと

過去に自分や自分の家族が支えられたように、私も利用者本人、その家族や地域に対してお手伝いの矢印が向く事のできる職員を目指しています！

京丹後のココが好き！

地元の人、同期の人、様々な人とご飯や遊びへ行く事もあり、見慣れた丹後でもなかったお店や発見が沢山あり、楽しいです。

LIFE



採用担当者

人材戦略室 榎田・徳本・大城

【TEL】070-3799-2608

【Mail】c-tokumoto@mineyama-fukusikai.jp



私たちは利用者さまの願いや自分の想いを実行・実践していけるような人材を求めています。法人のことをより知ってもらえるように見学やオンラン企画等、たくさんの企画を実施していますので、ご希望の方はお電話または公式 LINE にご登録の上お気軽にご連絡ください。お待ちしております☆

〒627-0031
京丹后市峰山町呉服10

交通アクセス 京都丹後鉄道「峰山」駅より車で3分、徒歩で15分
丹海バス「峰山」バス停より徒歩3分

お問合せはこちら→



現在の労働条件

- 募集職種
 - ・保育士・保育教諭・看護職員
 - ・児童指導員・療育指導員
 - ・ケアワーカー(高齢)
- 勤務時間 8:30~17:30 (事業所による)
- 初任給
 - ・大学院卒 182,200~226,000円
 - ・大学卒 182,200~226,000円
 - ・短大卒 164,200~219,300円
- 年次昇給 有
- 賞与 年2回(昨年実績2ヶ月)
- 休日 118日
- 平均年齢 42.4歳

私たちは障害のある人の「ゆたかな地域生活」を支援します。



社会福祉法人よさのうみ福祉会



“コレ”を頑張っています！

障害のある人の願いに学び、職員のチーム力を高め、
地域とつながり、手を結びながら実践をすすめます。

きょうと福祉人材育成認証制度 認証

先輩社員からのメッセージ

障害児(者)多機能型生活支援センターろむ 山田 和輝 2020年入社 長崎県長崎市出身

WORK

会社でやりたいこと

私は一人ひとりに寄り添う事ができる職員を目指しています。まずは日々元気に頑張っています！

京丹後のココが好き！

私は京丹後の海が好きで移住しました。透明度が高くシュノーケリングするのに最適！夏は海で遊んでいます。

LIFE



採用担当者

法人事務局 奥田 茂樹

【TEL】050-3532-0601

【Mail】okuda-shigeki@yosanoumi-fukushikai.or.jp



アットホームな職場環境の中、ワークライフバランスも大切に考え、子育てをしながらでも長く働きやすい社会福祉法人です。未経験の人も安心して働いていただけるよう人材育成にも力を入れています。多面的な障害者福祉事業を実施していますので、あなたの活躍して頂ける場面も多様です。私たちと一緒に「障害のある方たちのゆたかな地域生活」を創り出していきましょう。

〒629-2531
京丹后市大宮町奥大野585

交通アクセス 京都丹後鉄道「京丹後大宮」駅より車で2分
丹海バス「大宮南小学校」バス停より徒歩7分

お問合せはこちら→



現在の労働条件

- 募集職種
 - ・支援員
 - ・看護士
 - ・相談員
 - ・ヘルパー
- 勤務時間 8:30~17:00
- 初任給
 - ・大学卒 190,200円
 - ・短大卒 186,200円
 - ・高校卒 183,000円
- 年次昇給 有
- 賞与 年2回
- 休日 100日
- 平均年齢 53.7歳

京丹後市地域雇用促進協議会 (事務局 京丹後市商工振興課)

〒629-3101 京都府京丹後市網野町網野385番地の1
TEL.0772-69-0440 FAX.0772-72-2030



京丹後のジョブナビ

検索

京丹後市企業ガイドブック2024

(令和6年1月発行)

Instagram



facebook

